



FISIP  
UMRAH

# RENCANA INDUK PENELITIAN DAN PENGABDIAN KEPADA MASYARAKAT

PROGRAM STUDI  
ILMU ADMINISTRASI NEGARA

MARET 2022



**RENCANA INDUK PENELITIAN DAN  
PENGABDIAN KEPADA MASYARAKAT  
PROGRAM STUDI ILMU ADMINISTRASI NEGARA**



**FAKULTAS ILMU SOSIAL DAN ILMU POLITIK  
UNIVERSITAS MARITIM RAJA ALI HAJI  
2021**

## KATA PENGANTAR

Puji Syukur kepada Allah SWT, kami panjatkan kepadaNya, karena berkat rahmat-Nya buku Rencana Induk Penelitian dan Pengabdian Kepada Masyarakat (RIPP) Program Studi Ilmu Administrasi Negara Fakultas Ilmu Sosial dan Ilmu Politik Universitas Maritim Raja Ali Haji Tahun 2022 - 2026 dapat disusun dengan baik. RIPP Program Studi merupakan salah satu dokumen penting di dalam perencanaan pengembangan keilmuan kepakaran Dosen Prodi di bidang Ilmu Administrasi Negara/ Publik. RIPP Program Studi Ilmu Administrasi Negara merupakan upaya menginterpretasikan Rencana Operasional Prodi IAN yang sebelumnya sudah mengacu pada dokumen lini di atasnya yakni Renstra dan RIPP FISIP dan Rentra dan RIPP Universitas. Disusunnya Rencana Induk Penelitian dan Pengabdian Kepada Masyarakat (RIPP) Program Studi Ilmu Administrasi ini dengan mencermati dan memperhitungkan segala potensi kekuatan, kelemahan, peluang dan tantangan yang ada saat ini. Harapan kedepan RIPP ini dapat menjadi pandu bagi dosen dan mahasiswa dalam memberikan kontribusinya dalam bidang pengembangan keilmuan dan penguatan kepakaran dosen dilingkungan Studi Ilmu Administrasi Negara/Publik dan mampu menjawab tantangan peradaban secara relevan.

Akhirnya, kami mengajak semua civitas akademika Program Studi Ilmu Administrasi Negara Fakultas Ilmu Sosial dan Ilmu Politik Universitas Maritim Raja Ali Haji untuk bekerja keras mendukung semua program kerja yang telah disusun bersama. Kepada semua pihak yang telah membantu Prodi Ilmu Administrasi Negara FISIP UMRAH dalam menyusun rencana dan pelaksanaan program kegiatan ini Kami selaku Ketua Program Studi Ilmu Administrasi Negara FISIP UMRAH mengucapkan banyak terima kasih. Semoga Allah SWT berkenan membalas amal kita semua.

Tanjungpinang, Juni 2022  
Ketua Program Studi  
Ilmu Administrasi Negara,

dto

Edison, S.AP., MPA  
NIP. 198612302014041001

## DAFTAR ISI

## **DAFTAR TABEL**

## **DAFTAR GAMBAR**

# BAB I PENDAHULUAN

## 1.1. Latar Belakang

Rencana Induk Penelitian dan Pengabdian kepada Masyarakat (RIPP) merupakan arahan kebijakan dan pengambilan keputusan dalam pengelolaan penelitian dan kegiatan pengabdian kepada masyarakat oleh institusi dalam jangka waktu tertentu, setidaknya 5 tahun ke depan. RIPP ini dibuat untuk menjadi pandu bagi dosen dan mahasiswa dalam memberikan kontribusinya dalam bidang pengembangan keilmuan dan penguatan kepakaran dosen di lingkungan Studi Ilmu Administrasi Negara/Publik dan mampu menjawab tantangan peradaban secara relevan.

RIPP Program Studi Ilmu Administrasi Negara mengacu pada Rencana Operasional Tahun 2021 – 2025 disusun berdasarkan Renstra Fakultas Ilmu Sosial dan Ilmu Politik yang memiliki 4 misi diantaranya menyelenggarakan pendidikan dan pengajaran bidang sosial, politik dan humaniora terkait kemaritiman yang memiliki keunggulan kompetitif dan inovatif pada tingkat daerah, nasional dan regional (ASEAN), menyelenggarakan penelitian dan pengembangan IPTEK yang relevan dengan bidang keilmuan di FISIP dan selaras dengan agenda Riset daerah dan nasional serta regional (ASEAN), menyelenggarakan penerapan IPTEK dalam bentuk pengabdian kepada masyarakat melalui kolaborasi dengan stakeholder dan shareholder di daerah dan nasional dan menyelenggarakan aktivitas entrepreneurship di bidang sosial, politik dan humaniora berbasis kemaritiman untuk kesejahteraan sosial masyarakat pesisir dan pulau-pulau kecil

### a. Riwayat Pendidikan Dosen Program Studi Ilmu Administrasi Negara

Riwayat pendidikan dosen-dosen pada program studi Ilmu Administrasi Negara sebagaimana tertera dibawah ini:

**Tabel 1.  
Riwayat Pendidikan**

| No | Nama Dosen                            | Pendidikan       |                     |                 | Keterangan                       |
|----|---------------------------------------|------------------|---------------------|-----------------|----------------------------------|
|    |                                       | S1               | S2                  | S3              |                                  |
| 1. | Agus Hendrayady, S.Sos., M.Si         | Ilmu Adm. Negara | Adm Publik          |                 | <b>Dosen Tetap</b>               |
| 2. | Jamhur Poti, S.E., M.Si               | Manajemen        | Ilmu Komunikasi     | Ilmu Komunikasi | <b>Dosen Tetap (S3 On Going)</b> |
| 3. | Alfiandri, S.Sos., M.Si               | Ilmu Adm. Negara | Adm Publik          | Adm Publik      | <b>Dosen Tetap (S3 On Going)</b> |
| 4. | Wahjoe Pangoestoeti, S.Sos., M.Si     | Adm Niaga        | Adm Niaga           | Adm Bisnis      | <b>Dosen Tetap (S3 On Going)</b> |
| 5. | Rahmadhani Setiawan, S.Sos., M.Soc.Sc | Ilmu Adm. Negara | Development Studies |                 |                                  |
| 6. | Dian Prima Safitri, S.AP., M.AP       | Ilmu Adm. Negara | Adm Publik          | Adm Publik      | <b>Dosen Tetap (S3 On</b>        |

| No  | Nama Dosen                          | Pendidikan                  |                     |                          | Keterangan                      |
|-----|-------------------------------------|-----------------------------|---------------------|--------------------------|---------------------------------|
|     |                                     | S1                          | S2                  | S3                       |                                 |
|     |                                     |                             |                     |                          | Going)                          |
| 7.  | Wayu Eko Yudiatmaja, S.IP., M.PA    | Ilmu Adm. Negara            | Adm Publik          | Adm Publik               | <b>Dosen Tetap(S3 On Going)</b> |
| 8.  | Edison, S.AP., M.P.A                | Ilmu Adm.Negara             | Adm Publik          |                          |                                 |
| 9.  | Imam Yudhi Prastya, S.IP., MPA      | Ilmu Pemerintahan           | Adm Publik          | Adm Publik               | <b>Dosen Tetap(S3 On Going)</b> |
| 10. | Chaereyranba Sholeh, S.A.P., M.A.P  | Adm Publik                  | Adm Publik          |                          | <b>Dosen Tetap</b>              |
| 11. | Firman, ST., M.A.P                  | Teknik Industri             | Adm Publik          |                          | <b>Dosen Tetap</b>              |
| 12. | Okky Rizki Azizi, S.Sos., M.A.P     | Ilmu Adm. Negara            | Adm Publik          |                          | <b>Dosen Tetap</b>              |
| 13. | Dr. Armauliza Septiawan, S.Sos., MS | Ilmu Adm Negara             | Ekonomi Pembangunan | Adm Publik               | <b>Dosen Tetap</b>              |
| 14. | Dr. Rezal Hadi Basalamah, SE., M.Ap | Manajemen                   | Adm Publik          | Adm Publik               | <b>Dosen Tetap</b>              |
| 15. | Dr. Nur Ilmiah Rivai                | Ilmu Hubungan Internasional | Ekonomi Pembangunan | Ilmu Administrasi Publik | <b>Dosen Tetap</b>              |

#### b. Bidang Keilmuan Dosen-Dosen Pada Program Studi Ilmu Administrasi Negara

Bidang peminatan dosen-dosen Program Studi sesuai dengan Disertasi, atau rancangan Disertasi, Peminatan, Riset yang dilakukan serta Mata kuliah yang diampu oleh dosen-dosen Program Studi Ilmu Administrasi Negara selama 5 tahun terakhir.

| No | Nama Dosen                        | Fokus Kajian             |                                       |  | Mata Kuliah                                      |
|----|-----------------------------------|--------------------------|---------------------------------------|--|--|
|    |                                   | Disertasi                | Peminatan                             | Riset  |  |
| 6  | Agus Hendrayady, S.Sos., M.Si     |                          | Kajian Pembangunan Daerah             | Pembangunan Kawasan Perbatasan                       | Adm. Pembangunan Perencanaan Pembangunan         |
| 7  | Jamhur Poti, S.E., M.Si           |                          | Komunikasi Publik dan Advokasi        | Kajian Ekopol Media, Budaya dan komunikasi pemasaran | Komunikasi dan Advokasi kebijakan Ekonomi Publik |
| 8  | Alfiandri, S.Sos., M.Si           | Collaborative Governance | Kajian Kebijakan                      | Tatakelola Kolaboratif dan Kebijakan Ekowisata       | Teori Organisasi Publik Reformasi Birokrasi      |
| 9  | Wahjoe Pangoestoeti, S.Sos., M.Si |                          | Pengembangan SDM dan Entrepreneurship | Kajian Pengembangan SDM dan                          | MSDM Kewirausahaan                               |

| No  | Nama Dosen                            | Fokus Kajian   |  |  | Mata Kuliah  |
|-----|---------------------------------------|--|--|--|--|
|     |                                       | Disertasi  | Peminatan                              | Riset  |  |
|     |                                       |  |  | Entrepreneuership  |  |
| 10  | Rahmadhani Setiawan, S.Sos., M.Soc.Sc |  | Globalisasi dan pembangunan            | Kajian Pembangunan Kawasan; Batam, Ekonomi, FTZ                    | Ekonomi Politik Pengembangan Kapasitas                                 |
| 11  | Dian Prima Safitri, S.AP., M.AP       | Analisis kebijakan pengelolaan kawasan pesisir                             | Analisis dan Inovasi Kebijakan Publik  | Kajian Kebijakan, Implementasi, evaluasi                           | Analisis Kebijakan Akuntansi sektorPublik                              |
| 12  | Wayu Eko Yudiatmaja, S.IP., M.PA      | SDM sektor Publik Milenial dan inovasi di Pemprov DKI                      | Manajemen SDM Sektor Publik            | Kajian Manajemen SDM Sektor Publik                                 | Pengembangan Organisasi  |
| 13  | Edison, S.AP., M.P.A                  | Rencana; Inovasi Perencanaan Kinerja Bumbdes untuk suporting Keuangan Desa | Perencanaan dan Keuangan Sektor Publik | Kajian Perencanaan dan Kabijakan tatakelola Keuangan Publik (Desa) | Keuangan Negara Akuntansi Sektor publik                                |
| 14  | Imam Yudhi Prastya, S.IP., MPA        | Rencana; Inovasi Sentor Publik   | Kebijakan dan Inovasi Sektor Publik    | Kajian Inovasi Sektor Publik                                       | Implementasi dan Evaluasi Kebijakan Pengembangan Kapasitas Kelembagaan |
| 15  | Chaereyanba Sholeh, S.A.P., M.A.P     |  | Inovasi Kebijakan Publik               | Kajian Inovasi kebijakan Berbasis Kemaritiman                      | Analisi Kebijakan Inovasi Sektor Publik                                |
| 16  | Firman, ST., M.A.P                    |  | Manajemen Publik                       | Kajian Reformasi Birokrasi   | Inovasi sektor publik  |
| 12. | Okky Rizki Azizi                      |  | Pelayanan Publik                       | Pelayanan Publik di Kawasan Pesisir dan Daerah Perbatasan          | Manajemen Pelayanan Publik   |
| 13. | Dr. Armauliza Septiawan, S.Sos., MS   | Pembangunan Desa Wilayah Pesisir dan Perbatasan                            | Pembangunan dan SDGs                   |  |  |
| 14. | Dr. Rezal Hadi                        | Collaborative  | Governansi                             |  |  |

| No  | Nama Dosen              | Fokus Kajian                     |              |       | Mata Kuliah |
|-----|-------------------------|----------------------------------|--------------|-------|-------------|
|     |                         | Disertasi                        | Peminatan    | Riset |             |
|     | Basalamah, SE.,<br>M.Ap | Governance                       | Publik       |       |             |
| 15. | Dr. Nur Ilmiah Rivai    | Pengembangan<br>MSDM<br>Aparatur | Administrasi |       |             |

## 1.2. Kinerja Penelitian, Pengabdian dan Publikasi Pada Program Studi Ilmu Administrasi Negara

Silakan disampaikan publikasi Jurnal Nasional yang ditulis oleh dosen-dosen Program Studi selama 5 tahun terakhir sesuai dengan tabel berikut ini:

**Tabel 2.**  
**Publikasi Jurnal Nasional**

| No | Nama Dosen                     | Peringkat Jurnal | Judul   | Nama Jurnal                            | Tahun Terbitan | Nama Dosen Program Studi | Jumlah Sitasi |
|----|--------------------------------|------------------|---|--|----------------|--------------------------|---------------|
| 1  | Agus Hendrayady, S.Sos., M. Si | Sinta 4          | 1. Membangun Wilayah Perbatasan di Provinsi Kepulauan Riau (Mencari Solusi untuk Peningkatan Kesejahteraan Masyarakat di Pulau Terdepan). | Kemudi : Jurnal Ilmu Pemerintahan      | 2019           | -                        | 0             |
|    |                                |                  | 2. Inovasi Pelayanan Publik Pemerintah Provinsi Kepulauan Riau di Era Revolusi Industri 4.0   | Kemudi : Jurnal Ilmu Pemerintahan      | 2020           | 0                        |               |
|    |                                | Sinta 6          | 1. Strategi Pembangunan Wilayah Perbatasan Provinsi Kepulauan Riau.   | Jurnal Ilmu Administrasi Negara (JUAN) | 2018           |                          | 5             |
|    |                                |                  | 2. Membangun Branding Image Kepulauan Riau sebagai Destinasi Wisata Nasional  | Jurnal Ilmu Administrasi Negara (JUAN) | 2020           |                          | 0             |

|   |  |                                     |   |   |      |  |   |
|---|--|-------------------------------------|---|---|------|--|---|
| 2 | Imam Yudhi Prastya, S.IP.,MPA          | Sinta 2                             | Paid Plastic Shopping Bags Policy: What the Factors Drive the Implementation?                     | Journal of Governance and Public Policy                                 | 2022 |  |   |
|   |  |                                     | A Systematic Literature Review of the Research on Traditional Medicine Policy                     | Mimbar  | 2021 |  |   |
|   |  | Sinta 5                             | Analisis Pengelolaan Air Bersih Berbasis Komunitas di Kelurahan Sungai Lekop                      | JPALG   | 2020 |  |   |
|   |  | Sinta 6                             | Strategi Pemerintah Dalam Menyetarakan Hubungan Tauke di Desa Malang Rapat Kabupaten Bintan       | JUAN  | 2020 |  |   |
|   |  | Jurnal Nasional Belum terakreditasi | Konflik Dalam Pengelolaan Hutan Lindung   | JKP   | 2019 |  |   |
| 3 | Dr. Fitri Kurnianingsih, S.Sos., M.Si. | Sinta 2                             | Implementation Processes of Social Protection Policy in Indonesia: Study of Prakerja Card Program | Journal Governance & Public Policy, Universitas Muhammadiyah Yogyakarta | 2020 |  | 6 |
|   |  | Sinta 3                             | Realitas Perkembangan Investasi Asing Langsung di Indonesia Tahun 2019                            | Matra Pembaharuan : Jurnal Inovasi Kebijakan. Kemendagri RI             | 2021 |  |   |

|  |         |  |  |      |  |   |
|--|---------|--|--|------|--|---|
|  | Sinta 4 | SWOT Analysis E-Learning Concepts Based Digitalization in Kepulauan Riau Province Border Area            | Ideas Publishing   | 2021 |  |   |
|  |         | Dimensional Analysis Organization Design; Case LEMDIKLAT POLRI Training Certification Institute          | Jurnal Ilmiah Muqadimmah; Politik, Sosial dan Humaniora                  | 2021 |  |   |
|  |         | eran Pemerintah Daerah Dalam Membangun City Branding Di Kota Tanjungpinang (Studi Kasus Kampung Pelangi) | Spirit Publik; Jurnal Administrasi Publik Universitas Sebelas Maret      | 2019 |  | 3 |
|  |         | Bureaucratic Reform Strategy Employee Performance in the Secretariat of DPRD Kepulauan Riau Province     | Ganaya: Jurnal Ilmu Sosial dan Humaniora                                 | 2021 |  |   |
|  | Sinta 6 | Collaborative Governance Dalam Konservasi Penyu Di Kampung Baru Lagoi Kabupaten Bintan                   | Jurnal Ilmu Administrasi Negara (JUAN) Universitas Maritim Raja Ali Haji | 2019 |  |   |
|  |         | Evaluasi Penerapan Program Bus Rapid Transit (BRT) di Kota Tanjungpinang                                 | Jurnal Ilmu Administrasi Negara (JUAN) Universitas Maritim Raja Ali Haji | 2018 |  |   |
|  |         | Evaluasi Pelaksanaan Pengelolaan PDAM Tirta Karimun Desa Lubuk Kabupaten                                 | Jurnal Ilmu Administrasi Negara (JUAN) Universitas Maritim Raja          | 2018 |  |   |

|   |  |   |   |   |      |   |  |
|---|--|---|---|---|------|---|--|
|   |  |   | Karimun   | Ali Haji  |      |   |  |
|   |  | Jurnal Nasional<br>Belum terakreditasi            | Tourism Sector Bureaucratic Reform Strategy in Indonesia during the COVID-19 Pandemic; Cases of Bintan  | Policy and Social Review                        | 2021 |   |  |
|   |  |   | Internal condition analysis on tourism development of Bintan Regency 2019   | Indonesia Journal of Tourism Leisure            | 2021 | 5 |  |
| 4 | Dr.Okparizan,<br>S.Sos.,M.Si,<br>M.H.I | Sinta 2<br>Jurnal Nasional<br>Belum terakreditasi | Orientasi Kebijakan Pemberantasan Korupsi Negara Asia Menurut Ranking Corruption Perception Index   | Jurnal Borneo Administrator                     | 2020 |   |  |
|   |  |   | Penegakan Hukum Syariah melalui Peraturan Daerah (studi kajian Perda Kabupaten Bintan Nomor 6 Tahun 2011 tentang pengawasan dan pengendalian minuman beralkohol | Jurnal Selat                                    | 2017 |   |  |
|   |  |   | Kewenangan kelurahan pasca undang-undang nomor 23 tahun 2014 tentang pemerintahan daerah  | Kemudi:<br>Jurnal Ilmu Pemerintahan             | 2017 |   |  |
|   |  |   | Kapasitas Organisasi dalam Pengembangan Pariwisata Desa: Studi Kasus Desa Wisata Kabupaten Bintan   | Mimbar:<br>Jurnal Penelitian Sosial dan Politik | 2019 |   |  |
|   |  |   | Implementasi  | Takzim:Jurnal                                   | 2021 |   |  |

|   |                                 |                                     |  |   |      |  |   |
|---|---------------------------------|-------------------------------------|--|---|------|--|---|
|   |                                 |                                     | Kebijakan pada Kesetaraan Gender dalam Bidang Pendidikan   | Pengabdian Masyarakat                                 |      |  |   |
|   |                                 |                                     | Penyuluhan Strategi Pengembangan Desa Wisata di Kabupaten Bintan   | Takzim:Jurnal Pengabdian Masyarakat                   | 2021 |  |   |
| 5 | Dian Prima Safitri, S.AP., M.AP | Sinta 4                             | "Evaluasi Formatif: Perencanaan dan Penganggaran Responsif Gender (PPRG) Provinsi Kepulauan Riau."                   | Jurnal Ilmiah Tata Sejuta STIA Mataram                | 2020 |  | 2 |
|   |                                 |                                     | Impelementasi Bantuan Pangan Non Tunai Melalui Elektronik Gotong Royong Di KotaTanjungpinang                         | Spirit Publik: JurnalAdminis trasi Publik             | 2019 |  | 4 |
|   |                                 |                                     | Peran Pemerintah Daerah DalamMembangun City Branding Di Kota Tanjungpinang (Studi KasusKampung Pelangi)              | Spirit Publik: JurnalAdminis trasi Publik             | 2018 |  | 3 |
|   |                                 | Sinta 5                             | "Analisis Sound Governance: Sikap Pemerintah Daerah Terhadap Keterlibatan NGO Dalam Pemberdayaan Masyarakat Pesisir. | Journal of Public Administration and Local Governance | 2018 |  |   |
|   |                                 | Jurnal Nasional Belum terakreditasi | Analisis Sound Governance: Model Kemitraan Pemerintahan Daerah dan Civil Society Dalam                               | JUAN  | 2017 |  |   |

|   |                          |                                     |   |   |      |  |   |
|---|--------------------------|-------------------------------------|---|---|------|--|---|
|   |                          |                                     | Pemberdayaan Masyarakat Pesisir. (Studi Pada Keterlibatan Non-Government Organization (NGO) Asing dalam Pemberdayaan Masyarakat Kampung Wisata Panglong Kab. Bintan Prov. Kepulauan Riau) |   |      |  |   |
| 6 | Alfiandri, S.Sos., M.Si. | Sinta 2                             | Far from Fire: The service delivery quality gap plaguing Indonesian Ports   | JKAP (Jurnal Kebijakan dan Administrasi Publik) | 2017 |  | 4 |
|   |                          | Sinta 4                             | SWOT Analysis E-Learning Concepts Based Digitalization in Kepulauan Riau Province Border Area   | Ideas: Jurnal Pendidikan, Sosial, dan Budaya    | 2021 |  |   |
|   |                          |                                     | Dampak Perencanaan Perubahan Free Trade Zone Menjadi Kawasan Ekonomi Khusus Di Kota Batam   | KEMUDI; Jurnal Ilmu Pemerintahan                | 2020 |  | 2 |
|   |                          |                                     | Kebijakan Publik Bagi Investasi Di Wilayah Perbatasan (Tata Kelola Investasi Di Sektor Pariwisata Kota Batam)   | Journal Neo Societal                            | 2020 |  |   |
|   |                          | Jurnal Nasional Belum terakreditasi | Framing Analysis of Online Media on the reporting of candidates governor in Riau Islands province   | Medio UMM                                       | 2020 |  |   |
| 7 | Edison, S.AP., MPA.      | Sinta 2                             | "Factor Affecting Employee's Religiosity At   | OTORITAS; Jurnal Ilmu Pemerintahan              | 2018 |  |   |

|  |                                     |  |   |                      |      |  |  |
|--|-------------------------------------|--|---|----------------------|------|--|--|
|  |                                     |  | the Public Workplace In Kepulauan Riau Indonesia"       | (UNISMUH Yogyakarta) |      |  |  |
|  | Sinta 4                             | Evaluasi Formatif Dalam Perencanaan dan Penganggaran Responsif Gender (PPRG) Di Provinsi Kepulauan Riau".  | Jurnal Tata Sejuta STIA Mataram,                        |                      | 2020 |  |  |
|  |                                     | "Kebijakan Pemerintah dalam Penanaman Modal Asing Di Kota Batam 2017-2019".  | Ganaya: Jurnal Ilmu sosial dan Humaniora,               |                      | 2021 |  |  |
|  | Sinta 5                             | Penggunaan e-Money di Pelabuhan Internasional Sri Bintan Pura Tanjungpinang dalam Mendukung GNNT".   | Jurnal Ilmiah Akuntansi dan Finansial Indonesia (UMRAH) |                      | 2020 |  |  |
|  | Sinta 6                             | "Efektivitas Reformasi Agraria Melalui Program Pendaftaran Tanah Sistematis Lengkap di Kabupaten Bintan  | JUAN: Jurnal Administrasi Negara (UMRAH)                |                      | 2020 |  |  |
|  | Jurnal Nasional Belum terakreditasi | Analisis Sound Governance: Model Kemitraan Pemerintahan Daerah dan Civil Society Dalam Pemberdayaan Masyarakat Pesisir. (Studi Pada Keterlibatan Non-Government Organization (NGO) Asing | JUAN  |                      | 2017 |  |  |

|   |                                 |         |   |  |      |  |  |
|---|---------------------------------|---------|---|--|------|--|--|
|   |                                 |         | dalam Pemberdayaan Masyarakat Kampung Wisata Panglong Kab. Bintan Prov. Kepulauan Riau)                                       |  |      |  |  |
|   |                                 |         | Fungsi Pengawasan Dewan Perwakilan Rakyat Daerah dalam Kebijakan Retribusi Perpanjangan Izin Mempekerjakan Tenaga Kerja Asing | JUAN   | 2018 |  |  |
|   |                                 |         | "Partisipasi Perempuan dalam Perencanaan Pengelolaan Dana Desa"   | JUAN   | 2018 |  |  |
|   |                                 |         | "Jejaring Aktor Pemberdayaan Masyarakat"  | Journal Of Public Administration And Local Governance    | 2018 |  |  |
| 8 | Wayu Eko Yudiatmaja, S.IP., MPA | Sinta 2 | Do Religiosity and Public Service Motivation Matter for Employee Performance in the Public Sector? (Status: In Review)        | Otoritas: Jurnal Ilmu Pemerintahan                       | 2021 |  |  |
|   |                                 |         | Paid Plastic Shopping Bags Policy: What are the Factors Drive the Implementation? (Status: In Editing)                        | Journal of Governance and Public Policy                  | 2022 |  |  |
|   |                                 |         | A systematic literature review of the research on traditional medicine policy   | Mimbar: Jurnal Sosial dan Pembangunan Vol. 37 No. 1 (pp. | 2021 |  |  |

|  |  |  |   |   |      |  |    |
|--|--|--|---|---|------|--|----|
|  |  |  | 24-35)  |   |      |  |    |
|  |  |  | Publicservicemotivationandservicequalityoflocalgovernment employees: A moderated mediationanalysis  | Policy &GovernanceReviewVol5 No.1(pp.33-49)   | 2021 |  | 4  |
|  |  |  | Equal employment opportunity in Indonesia:Antecedent of human resource management practicesandserviceperformance ofgovernment employees ofTanjungpinangCity | Jurnal BorneoAdministratorVol. 16 No. 2 (pp.179-198)                                    | 2020 |  | 2  |
|  |  |  | Howdoespublicservicemotivationcontribute toserviceorientation:Testing mediationmodels   | Otoritas: JurnalIlmuPemerintahan Vol.9No.2(pp.162-178)                                  | 2019 |  | 3  |
|  |  |  | Frompopular topar tisanpublicsphere: Thepoliticalchangeofthecoffeeshops inKepulauanRiau   | Komunitas:International Journal ofIndonesian Society andCulture Vol.11 No.1(pp.119-128) | 2019 |  | 4  |
|  |  |  | Factorsaffecting employees' religiosityatthepublicworkplaceinKepulauanRiauIndonesia   | Otoritas: JurnalIlmuPemerintahan Vol.8No.2(pp.143-158)                                  | 2018 |  | 5  |
|  |  |  | Clientelismandvot ebuyinginlocalelections: AcasestudyofKart uBintanSejahtera  | Masyarakat, Kebudayaan danPolitik, Vol.31 No.1(pp.72-83)                                | 2018 |  | 3  |
|  |  |  | Public service motivation differences betweenpermanen   | Mimbar: JurnalSosial danPemban  | 2017 |  | 12 |

|     |   |  |  |  |      |  |   |
|-----|---|--|--|--|------|--|---|
|     |   |  | tandcontractempl<br>oyeesinthelocalgo<br>vernment  | gunanVol.<br>33No.2(pp.<br>329-340)  |      |  |   |
|     |   |  | Farfromfire:These<br>rvicedeliveryquali<br>tygapplaguingInd<br>onesianports  | JKAP<br>(JurnalKebi<br>jakan<br>danAdmini<br>strasiPublik<br>)Vol. 21<br>No.1(pp. 31-<br>42) | 2017 |  |   |
|     |   | Sinta 6  | Kolaborasidanma<br>najemenpengetah<br>uandalampengelol<br>aan zakat, infak<br>dan sedekah di<br>KotaTanjungpina<br>ng  | JurnalIlmuA<br>dministrasiN<br>egara<br>(JUAN)Vol.<br>6No.1(pp.21<br>-27)                    | 2018 |  | 2 |
|     |   | Jurnal<br>Nasion<br>alBelu<br>mterak<br>reditasi | Penganggaranpart<br>isipatifdiKabupat<br>enBimaNusaTeng<br>garaBarat   | Dialektik<br>aPublikV<br>ol.2<br>No.1(pp.43-<br>51)  | 2016 |  | 1 |
| 9   | Chaereyr<br>anba<br>Sholeh,<br>S.A.P.,<br>M.A.P | Sinta 1  | <u>Formulation of<br/>innovation policy:<br/>Case of Bandung<br/>Smart City</u>  | Jurnal Ilmu<br>Sosial dan<br>Ilmu Politik<br>(JSP)   | 2019 |  |   |
|     |   | Sinta 5  | Dampak<br>Pendapatan Asli<br>Daerah Terhadap<br>Belanja Langsung<br>Kabupaten<br>Bandung Barat   | Publica:Jurnal<br>Pemikiran<br>Administrasi<br>Negara  | 2019 |  |   |
|     |   | Sinta 6  | Pengaruh Sumber<br>Daya Manusia,<br>Gaya<br>Kepemimpinan<br>dan Etos Kerja<br>terhadap Kinerja<br>Kerja Pegawai<br>Dinas Koperasi<br>dan UKM<br>Provinsi<br>Kepulauan Riau | Jurnal Ilmu<br>Administrasi<br>Negara<br>(JUAN)  | 2021 |  |   |
| 10. | Firman,<br>ST.,<br>M.A.P                        | Sinta 6  | Pengaruh Sumber<br>Daya Manusia,<br>Gaya<br>Kepemimpinan<br>dan Etos Kerja<br>terhadap Kinerja   | Jurnal Ilmu<br>Administrasi<br>Negara<br>(JUAN)  | 2021 |  |   |

|     |                          |                                     |   |   |      |  |  |
|-----|--------------------------|-------------------------------------|---|---|------|--|--|
|     |                          |                                     | Kerja Pegawai Dinas Koperasi dan UKM Provinsi Kepulauan Riau  |   |      |  |  |
| 11. | Dr. Armauliza Septiawan  | Sinta 3                             | Citizen Involvement: Fostering Alternatives and Risk Considerations on Natuna Rural Coastal Borderland  | Publik (Jurnal Ilmu Administrasi) 7 (2), 101-107                      | 2019 |  |  |
|     |                          | Sinta 3                             | Aplikasi Systematic Mapping Review Sebagai Upaya Pengukuran Efektivitas Pembangunan Desa Pesisir Natuna                                       | Jurnal Ilmu Pemerintahan: Kajian Ilmu Pemerintahan dan Politik Daerah | 2018 |  |  |
|     |                          | Jurnal Nasional tidak terakreditasi | Faktor Determinan Efektivitas Pembangunan Desa Pesisir Kabupaten Natuna Setelah Diberlakukannya Undang-Undang Nomor 6 Tahun 2014 Tentang Desa | Jurnal Pascasarjana Universitas Padjadjaran                           | 2019 |  |  |
| 12. | Dr. Rezal Hadi Basalamah | Nasional                            | Analisis Pendekatan Balanced Scorecard Sebagai Pengukuran Kinerja OPD Dinas Perdagangan Kota Palopo   | Journal I La Galigo: Public Administration Journal                    | 2021 |  |  |
|     |                          | Nasional                            | <a href="#">Distorsi dalam Pelaksanaan Asas Penyelenggaraan Pemerintah Daerah</a>   | Journal I La Galigo: Public Administration Journal                    | 2019 |  |  |

|    |                      |          |   |  |      |  |  |
|----|----------------------|----------|---|--|------|--|--|
|    |                      | Nasional | <a href="#">Pemaksimalan dan Penerobosan Akses Pasar Produk Olahan Industri Kecil Menengah (IKM) Pada Retail Modern Dan Industri Perhotelan Di Sulawesi Selatan</a> | Aspirasi: Jurnal Ilmiah Administrasi Negara  | 2019 |  |  |
|    |                      | Nasional | <a href="#">Distorsi dalam Pelaksanaan Asas Penyelenggaraan Pemerintah Daerah</a>   | Journal I La Galigo: Public Administration Journal                                   | 2019 |  |  |
|    |                      | Sinta 4  | <a href="#">Penentuan Harga Opsi Beli Tipe Untuk Return Saham Yang Berdistribusi Fat Tail di Pasar Modal Indonesia</a>  | Proximal: Jurnal Penelitian Matematika dan Pendidikan Matematika                     | 2019 |  |  |
|    |                      | Nasional | <a href="#">Implementasi kebijakan perlindungan konsumen di provinsi sulawesi selatan</a>   | Ibnu Khaldun   | 2017 |  |  |
| 13 | Dr. Nur Ilmiah Rivai | Sinta 3  | The Strategy of Developing the Competence of Human Resources of the State Civil Apparatus of Barru Regency Governmen  | Publik (Jurnal Ilmu Administrasi) 7 (2), 101-107                                     | 2021 |  |  |
|    |                      | Sinta 4  | The Effect of Apparatus Resource Development on Performance Improvement at the Regional Secretariat of Gowa Regency   | PINISI DIRECTION REVIEW JURNAL Prodi Ilmu Administrasi Publik PPs Universitas Negeri | 2022 |  |  |

|  |  |         |  |   |      |  |  |
|--|--|---------|--|---|------|--|--|
|  |  |         |  | Makassar                                |      |  |  |
|  |  | Sinta 4 | Analisis Kinerja Sektor ekonomi selama pandemic covid 19 di makassar   | SEIKO : Journal of Management & Busines | 2022 |  |  |
|  |  | Sinta 3 | Prototype Of Strategy For The Development of HR Competyences In The State Civil Service In Barru   | Jurnal Ilmiah Ilmu Administrasi Publik  | 2020 |  |  |
|  |  | Sinta 3 | Implementation of the Supervision Function on Public Sector Employees (Study at PT. PLN's South Sulawesi, Southeast Sulawesi and West Sulawesi Regions | Jurnal Ilmiah Ilmu Administrasi Publik  | 2021 |  |  |

Silakan disampaikan publikasi Jurnal Internasional yang ditulis oleh dosen-dosen Program Studi selama 5 tahun terakhir sesuai dengan tabel berikut ini:

**Tabel 3.**  
**Publikasi Jurnal Internasional**

| No | Jurnal Internasional | Nama Dosen               | Judul   | Nama Jurnal                                  | Tahun Terbitan | Nama Dosen Program Studi | Jumlah Sitasi |
|----|----------------------|--------------------------|---|--|----------------|--------------------------|---------------|
| 1  | Q1                   | Alfiandri, S.Sos., M.Si. | Mangrove Ecotourism Based on Collaborative Governance Model In Bintan Regency, Indonesia* (In Review) | Marine Policy                                | 2022           | -                        | -             |
| 2  | Q2                   |                          | -   | -  | -              | -                        | -             |
| 3  | Q3                   | Alfiandri, S.Sos., M.Si. | Stakeholder Based Collaborative Governance VUCA   | International Journal of Disaster Resilience | 2022           | -                        | -             |

|   |                                       |  |   |   |      |   |   |
|---|---------------------------------------|--|---|---|------|---|---|
|   |                                       |  | Approach to Coastal Ecotourism Mangrove* (In Review)  | in the Built Environment  |      |   |   |
| 4 | Q4                                    | Alfiandri, S.Sos., M.Si.               | Text Mining Analysis; Forum Group Discussion on Collaborative Governance on mangrove-based ecotourism on Bintan Island* (In Review) | International Journal on Advanced Science, Engineering and Information Technology | 2022 | - | - |
| 5 | Jurnal Internasional Belum bereputasi | Dr. Rudi Subiyakto, S.Sos., M.A        | 1. Implementation Flood Disaster Policy base Community in Cilacap Regency, Central Java Province, Indonesia                         | Prizren Social Science Journal  | 2019 |   |   |
|   |                                       |  | 2. Reduction of Natural Disaster Risk Through Contingency Plan in Cilacap District  | Prizren Social Science Journal  | 2020 |   |   |
|   |                                       | Dr. Fitri Kurnianingsih, S.Sos., M.Si. | How Socio-Economic Impact Tourism Development in Pandemic COVID-19? Study of Bintan Regency, Indonesia                              | International Journal of Social Science and Religion (IJSSR), Indonesia           | 2021 |   | 2 |
|   |                                       |  | Social Engineering Attempt with Inter-  | International Reserach Journal of   | 2021 |   |   |

|  |  |                                       |   |   |      |  |  |
|--|--|---------------------------------------|---|---|------|--|--|
|  |  |                                       | Organization Participation of Waste Bank Program in Batam City  | Advance Engineering and Science (IRJAES), India                     |      |  |  |
|  |  |                                       | Leadership Style Governor Kepulauan Riau Province During Covid-19 Pandemic In Indonesia                 | Asian People Journal (APJ), Malaysia                                | 2021 |  |  |
|  |  | Dr.Okpariz an,<br>S.Sos.,M.S i, M.H.I | Social Engineering Attempt with Inter Organization Participation of Waste Bank Program in Batam City    | Internatio nal Research Journal of Advance Engineeri ng and Science | 2021 |  |  |
|  |  |                                       | Controlling Administration Administrative Discretion: The Role of Law                                   | Acta U. Danubius Jur.   | 2018 |  |  |
|  |  | Alfiandri,<br>S.Sos.,<br>M.Si.        | Collaboration Of Marine Ecotourism In Riau Islands Province Towards Sustainable Tourism                 | Advances in Social Sciences Research Journal                        | 2021 |  |  |
|  |  |                                       | Fingerprint, Monitoring and Work Discipline of Indonesian Public Servants: Evidence from Kepulauan Riau | Public Administr ation Research                                     | 2018 |  |  |
|  |  | Edison,<br>S.AP.,<br>MPA.             | "From Popular to Partisan Public Sphere: The Political Change Of The Coffe Shops in Kepulauan Riau"     | Internatio nal Journal Of Indonesia n Society And Culture (Unnes    | 2019 |  |  |

|  |  |                                  |  |   |      |  |   |
|--|--|----------------------------------|--|---|------|--|---|
|  |  |                                  |  | Semarang)   |      |  |   |
|  |  | Wayu Eko Yudiantmaja, S.IP., MPA | Peranandankont ribusilembagas wadayamasyara katdalam agenda pemberantasan korupsi di Indonesia:Studi dikotaTanjungpinang,KepulauanRiau,Indonesia | Asian PeopleJournal, Vol. 1 No.2(pp. 146-161)     | 2018 |  | 1 |
|  |  |                                  | Fingerprint, monitoring and work discipline ofIndonesianpublicservants:EvidencefromKepulauanRiau   | PublicAdministrationResearch Vol.7No.1 (pp.39-50) | 2018 |  | 5 |

Silakan disampaikan publikasi Prosiding yang ditulis oleh dosen-dosen Program Studi selama 5 tahun terakhir sesuai dengan tabel berikut ini:

**Tabel 4.**  
**Publikasi Prosiding**

| No | Prosiding          | Nama Dosen                     | Judul  | Nama Jurnal  | Tahun Terbitan | Nama Dosen Program Studi | Jumlah Sitasi |
|----|--------------------|--------------------------------|--|--|----------------|--------------------------|---------------|
| 1  | Prosiding Nasional | Agus Hendrayady, S.Sos., M. Si | Pembangunan Wilayah Perbatasan Provinsi Kepulauan Riau (Suatu Kajian Terhadap Pemerataan Pembangunan Indonesia sebagai Negara Maritim) | Prosiding Seminar Nasional Strategi Pembangunan Daerah Kepulauan Riau 1                    | 2017           | -                        | 0             |
|    |                    | Edison, S.AP., MPA.            | Prosiding "Seminar Nasional Pelaksanaan Pilkada Serentak dan Strategi Pembangunan Kepri". FISIP Univeristas Maritim Raja Ali           | "Seminar Nasional Pelaksanaan Pilkada Serentak dan Strategi Pembangunan Kepri" FISIP UMRAH | 2017           |                          |               |

|   |                               |                                  |   |  |      |  |  |
|---|-------------------------------|----------------------------------|---|--|------|--|--|
|   |                               |                                  | Haji Penulis Kedua ISBN 978-602-6938-62-6   |  |      |  |  |
| 2 | Prosiding Diseminasi Nasional | Imam Yudhi Prastya, S.IP.,MPA    | Konflik Dalam Pengelolaan Hutan Lindung (Studi pada Kawasan Hutan Lindung Sei Pulau, Kepulauan Riau)  | Seminar Nasional IAPA Wilayah Riau Kepri “Collaborative Governance dan Inovasi Kebijakan dalam Pembangunan Daerah” | 2019 |  |  |
|   |                               |                                  | Pengelolaan Sumber Daya Air di Daerah Kepulauan (Studi di Kota Tanjungpinang Propinsi Kepulauan Riau) | Borobudur Conference on Public Administration Fostering Innovation in Public Administration                        | 2017 |  |  |
|   |                               |                                  | Pengelolaan Sumber Daya Air Di Daerah Kepulauan (Studi di Kota Tanjungpinang Provinsi Kepulauan Riau) | Seminar Nasional Penelitian dan Pengabdian Kepada Masyarakat (SNaPP 2017)  | 2017 |  |  |
|   |                               |                                  | Dinamika Pengelolaan Hutan Sebagai Penyangga Sumber Air di Daerah Kepulauan                           | Seminar Nasional Strategi Pembangunan Daerah Kepulauan   | 2017 |  |  |
|   |                               | Dr.Okparizan, S.Sos.,M.Si, M.H.I | Kebijakan Pangan Impor dan Tindakan Kepabeanan di   | FISIP UMRAH  | 2017 |  |  |

|   |                         |  |  |  |      |   |   |
|---|-------------------------|--|--|--|------|---|---|
|   |                         |  | Provinsi Kepulauan Riau  |  |      |   |   |
|   |                         | Dian Prima Safitri, S.AP., M.AP        | Inovasi kebijakan dan pemerintahan jaringan di era desentralisasi: Studi kasus Perda Kota Batam No. 4 Tahun 2015                                       | Prosiding SNaPP: Sosial Ekonomi dan Humaniora                            | 2017 |   | 6 |
|   |                         | Wayu Eko Yudiatmaja, S.IP., MPA        | Inovasi kebijakan dan pemerintahan jaringan di era desentralisasi: Studi kasus Perda Kota Batam No. 4 Tahun 2015                                       | Prosiding SNaPP: Sosial, Ekonomidan                                      | 2017 |   |   |
|   |                         |  | Innovation of information and compliance services: The Yogyakarta city experience  | Borobudur Conference on Public Administration (pp.175-190)               | 2016 |   |   |
| 3 | Prosiding Internasional | Dr. Fitri Kurnianingsih, S.Sos., M.Si. | Social impacts of using a solar panel for rural coastal communities: A case study from Karimun Regency, Kepulauan Riau                                 | International Conference on Agribusiness and Rural Development (IConARD) | 2021 | - | - |
|   |                         |  | Analysis of Holistic Approach: Tragedy of Enclosure as Impact of Politicised Environment (Study at Kampung Baru, Sebong Lagoi Village, Bintan Regency) | Aceh Global Conference   | 2018 |   |   |
|   |                         | Dr. Okparizan, S.Sos., M.Si,           | Maritime Economic  | JKSG, UMY  |      |   |   |

|   |                                    |                                    |   |   |      |  |   |
|---|------------------------------------|------------------------------------|---|---|------|--|---|
|   |                                    | M.H.I                              | Development Policy Through Natuna-Anambas-Lingga Maritime Connectivity in Riau Asland     |   |      |  |   |
|   |                                    | Alfiandri,<br>S.Sos., M.Si.        | Reducing solid waste through waste banks: an empirical study in Kepulauan Riau, Indonesia | Annual Conference on Health and Food Science Technology, 25 November 2020, Yogyakarta, Indonesia                | 2020 |  |   |
|   |                                    |                                    | Application of SEM: an analysis of Depok City's website                                   | Annual Conference on Computer Science and Engineering Technology (AC2SET) 23rd September 2020, Medan, Indonesia | 2020 |  |   |
|   |                                    | Wayu Eko Yudiatmaja,<br>S.IP., MPA | Application of SEM: an analysis of Depok City's website                                   | IOP Conference Series: Materials Science and Engineering (Vol. 11088, No. 1, p. 012028)                         | 2021 |  | 1 |
| 4 | Prosiding Diseminasi Internasional | Dr. Rudi Subiyakto, S.Sos., M.A    | 1. Actors' Collaboration to Manage Disasters in Cilacap District Central Java             | International Conference on Indonesian Social and Political   | 2020 |  |   |

|  |                                     |   |   |   |      |  |  |
|--|-------------------------------------|---|---|---|------|--|--|
|  |                                     |   | Province<br>Indonesia<br>2. Policy<br>Formulation<br>of The<br>Marine<br>Governance<br>in the Coastal<br>Southern<br>Lebak<br>Regency<br>Banten<br>Province | Enquiries<br><br>International<br>Conference<br>on<br>Environmental<br>Governance   | 2018 |  |  |
|  | Imam Yudhi<br>Prastya,<br>S.IP.,MPA | Social policy on<br>the rural coastal<br>communities: why<br>the<br>implementation<br>fails?  |   | E3S Web of<br>Conferences   | 2021 |  |  |
|  |                                     | Application of<br>SEM: an analysis<br>of Depok City's<br>website  |   | IOP<br>Conference<br>Series:<br>Materials<br>Science and<br>Engineering   | 2021 |  |  |
|  |                                     | Building National<br>Branding Through<br>Broadcasting In<br>the Riau Islands-<br>Indonesia Border<br>Area   |   | Internasiona<br>l Seminar<br>series on<br>Regional<br>dynamics  | 2021 |  |  |
|  |                                     | Analysis of Actor<br>Networks in<br>Forest<br>Management as a<br>Buffer for Water<br>Resources in<br>Archipelago<br>Areas (Study on<br>Sungai Pulai<br>Protected Forest<br>Area, Riau |   | IAPA<br>Annual<br>Conference<br>2018 “<br>Collaborativ<br>e<br>Government<br>to<br>Strengthen<br>Local and<br>Global<br>Competitive | 2018 |  |  |

|  |                                 |  |  |      |  |  |
|--|---------------------------------|--|--|------|--|--|
|  |                                 | Islands)   | ness”  |      |  |  |
|  | Dian Prima Safitri, S.AP., M.AP | Prosiding Terindeks Thomson Reuters " "Analicy of Holistic Approach: Tragedy Of Enclosure As Impact Of Political Environment (Study at Kampung Baru, Sebong Lagoi Village Bintan Regency). | Aceh Global Confrence on Social, Communicat ion And Political Sciences:                      | 2019 |  |  |
|  |                                 | Social policy on the rural coastal communities: why the implementation fails?  | E3S Web Conf.International Conference on Agribusines s and Rural Developmen t (IConARD 2020) | 2021 |  |  |
|  |                                 | Network Governance In Addressing Climate Change: a case study of the Asian Cities Climate Change Resilience Network (ACCRN) in Indonesia   | IOP Conf. Series: Earth and Environmental Science 724 (2021)                                 | 2021 |  |  |
|  | Edison, S.AP., MPA.             | Prosiding Terindeks Thomson Reuters " "Analicy of Holistic Approach: Tragedy Of Enclosure As   | Aceh Global Confrence on Social, Communicat ion And Political Sciences:                      | 2019 |  |  |

|  |  |  |  |   |      |  |
|--|--|--|--|---|------|--|
|  |  |  | Impact Of Political Environment (Study at Kampung Baru, Sebong Lagoi Village Bintan Regency). Syah Kuala University  |   |      |  |
|  |  |  | Internasional terindeks pada Scimagojr dan Scopus IOP Conference Series : Materials Science and Engineering "Social capital of local communities in the water resources management: an insight from Kepulauan Riau". | The 2nd International Conference on Engineering and Applied Sciences (2nd InCEAS) 16 November 2019, Yogyakarta, Indonesia | 2019 |  |
|  |  |  | Internasional terindeks pada Scimagojr dan Scopus E3S Web of Conferences "Evaluating the Impact of Technological Adoption Policy for Rural Coastal Communities". Vol. 202.   | The 5th International Conference on Energy, Environmental and Information System (ICENIS 2020)                            | 2020 |  |
|  |  |  | Internasional terindeks pada Scimagojr dan Scopus IOP Conference Series: Earth and Environmental Science "Reducing solid   | Internasional terindeks pada Scimagojr dan Scopus IOP Conference Series   | 2020 |  |

|  |                                 |  |   |      |  |   |
|--|---------------------------------|--|---|------|--|---|
|  |                                 | waste through waste banks: an empirical study in Kepulauan Riau, Indonesia   | 25 November 2020, Yogyakarta, Indonesia                             |      |  |   |
|  |                                 | Internasional terindeks pada Scimagojr dan Scopus IOP Conference Series: Earth and Environmental Science sebagai Penulis Keempat; Akbar, Mariani, W E Yudiatmaja & Edison. (2021). Governance of mangrove restoration and conservation to climate change resilience in Bintan Island. Vol. 824 | The 6th International Conference on Climate Change                  | 2021 |  |   |
|  | Wayu Eko Yudiatmaja, S.IP., MPA | Socialimpacts of using solar panel for rural coastal communities: A case study from Karimun Regency, Kepulauan Riau  | E3S Web of Conferences (Vol. 361, No. 1, p.04005)                   | 2021 |  |   |
|  |                                 | Tourism attraction and CBT of agrotourism in Cafe Sawah Pujon Kidul  | E3S Web of Conferences (Vol. 361, No. 1, p.04001)                   | 2021 |  |   |
|  |                                 | Smart Technologies, Artificial Intelligence, Robotics, and Algorithms (STAR) competencies during COVID-19: A confirmatory factor analysis using SEM Approach   | Journal of Physics: Conference Series (Vol. 2049, No. 1, p. 012014) | 2021 |  |   |
|  |                                 | The strategic role of civil society  | IOP Conference  | 2021 |  | 1 |

|  |  |  |   |  |      |  |   |
|--|--|--|---|--|------|--|---|
|  |  |  | organisations in handling climate change: A case of Riau in Indonesia   | ceSeries: Earth and Environmental Science (Vol. 824, No.1, p. 012104)              |      |  |   |
|  |  |  | Governance of mangrove restoration and conservation to climate change resilience in Bintan Island   | IOP Conference Series: Earth and Environmental Science (Vol. 824, No.1, p. 012048) | 2021 |  | 2 |
|  |  |  | Reducing solid waste through waste banks: an empirical study in Kepulauan Riau, Indonesia   | IOP Conference Series: Earth and Environmental Science (Vol. 755, No.1, p. 012076) | 2021 |  | 3 |
|  |  |  | Managing mangrove forest in Bintan Island: socio-economic benefits of climate change mitigation and adaptation                            | Journal of Physics: Conference Series (Vol. 724, No.1, p. 012103)                  | 2021 |  | 2 |
|  |  |  | Network governance in addressing climate change: a case study of the Asian Cities Climate Change Resilience Network (ACCCRN) in Indonesia | IOP Conference Series: Earth and Environmental Science (Vol. 724, No.1, p. 012091) | 2021 |  | 2 |
|  |  |  | Social policy on the rural coastal communities: why   | E3S Web of Conferences (Vol.   | 2021 |  | 1 |

|  |  |  |  |  |      |  |   |
|--|--|--|--|--|------|--|---|
|  |  |  | the implementation fails?  | 232, No. 1, p. 02006)  |      |  |   |
|  |  |  | Evaluating the impact of technological adoption policy for rural coastal communities   | E3S Web of Conferences (Vol. 202, No. 1, p. 09001)                                     | 2020 |  | 1 |
|  |  |  | Community preparedness on transboundary oil spill governance in Bintan Island  | Journal of Physics: Conference Series (Vol. 1)   | 2020 |  | 5 |
|  |  |  | An institutional analysis of the trans-national marine waste: A case study of sludge oil in Bintan seawater, Kepulauan Riau, Indonesia | IOP Conference Series: Earth and Environmental Science (Vol. 423, No. 1, p. 012058)    | 2020 |  | 4 |
|  |  |  | Transforming institutional design in addressing sludge oil in Bintan seawater, Kepulauan Riau, Indonesia                               | IOP Conference Series: Earth and Environmental Science (Vol. 423, No. 1, p. 012059)    | 2020 |  | 6 |
|  |  |  | Social capital of local communities in water resources management: an insight from Kepulauan Riau                                      | IOP Conference Series: Materials Science and Engineering (Vol. 1771, No. 1, p. 012067) | 2020 |  | 6 |

Silakan disampaikan publikasi Buku yang ditulis oleh dosen-dosen Program Studi selama 5 tahun terakhir sesuai dengan tabel berikut ini:

**Tabel 5.**  
**Publikasi Buku**

| No | Nama Dosen | ISBN | Judul                     | Tahun Terbitan | Jumlah Sitasi | Jenis Buku *) |
|----|------------|------|---------------------------|----------------|---------------|---------------|
| 1  | Agus       | 978- | Etika Administrasi Negara | 2017           |               | Buku          |

|   |  |                   |   |      |  |                 |
|---|--|-------------------|---|------|--|-----------------|
|   | Hendrayady, S.Sos., M. Si              | 602-5603-19-8     |   |      |  | Referensi       |
|   |  | 978-602-6770-60-8 | Komunikasi Administrasi   | 2017 |  | Buku Ajar       |
|   |  | 978-623-362-099-4 | Pengantar Ilmu Komunikasi   | 2021 |  | Book Chapter    |
| 2 | Imam Yudhi Prastya, S.IP.,MPA          | 978-623-362-358-2 | Pelayanan Publik di Era tatanan Normal Baru   | 2022 |  | Book Chapter    |
| 3 | Dr. Fitri Kurnianingsih, S.Sos., M.Si. | 978-602-6770-25-7 | Penganggaran Publik   | 2017 |  | Buku Ajar       |
|   |  | 978-602-6770-77-6 | Manajemen Sumber Daya Manusia   | 2017 |  | Buku Ajar       |
|   |  | 978-602-5603-34-1 | Penyusunan model pelayanan bank sampah alternatif penyelesaian masalah sampah di kawasan pesisir : studi pada Kota Tanjungpinang, Provinsi Kepulauan Riau | 2019 |  | Buku Pengabdian |
|   |  | 978-623-97812-4-8 | Manajemen sektor publik   | 2021 |  | Buku Ajar       |
| 4 | Alfiandri, S.Sos., M.Si.               | 978-602-5603-35-8 | Collaborative Governance : Suatu Konsep Penguatan Kelembagaan Dalam Dunia Investasi   | 2019 |  | Buku Referensi  |
|   |  | 978-602-6770-76-9 | Ekologi Administrasi Negara   | 2017 |  | Buku Referensi  |
|   |  | 978-              | Penyelenggaraan Pemerintahan Desa   | 2017 |  | Pengabdian      |

|   |                                    |                   |  |      |    |                |
|---|------------------------------------|-------------------|--|------|----|----------------|
|   |                                    | 602-6770-58-5     | Berbasis E- Government : Suatu Panduan Peningkatan Kapasitas Perangkat Aparatur Desa   |      |    | n              |
|   |                                    | 978-602-6770-57-8 | Politik Kebijakan Perlindungan Sosial Di Level Lokal: Klientelisme Dan Vote Buying Dalam Program Kartu Bintang Sejahtera Di Kabupaten Bintan, Kepulauan Riau | 2017 |    | Penelitian     |
|   |                                    | 978-602-5603-32-7 | Perilaku organisasi positif dalam kinerja  | 2019 |    | Buku Referensi |
| 5 | Wayu Eko Yudiatmaja, S.IP., MPA    | 978-623-299-150-7 | Public-privatepartnerships   | 2021 |    | BookChapter    |
|   |                                    | 978-602-677-076-9 | Ekologiadministrasinegara  | 2017 |    | BukuAjar       |
|   |                                    | 978-602-677-057-8 | Politikkebijakanperlindungansosialdilevellokal:KlientelismedanvotebuyingdalamprogramkartubintansejahteradiKabupatenBintan, KepulauanRiau                     | 2017 |    | BukuReferensi  |
|   |                                    | 978-602-677-024-0 | Implementasidanevaluasikebijakanpublik   | 2016 | 13 | BukuAjar       |
| 6 | Chaereyranba Sholeh, S.A.P., M.A.P | 978-623-362-358-2 | Pelayanan Publik di Era tatanan Normal Baru  | 2022 |    | Book Chapter   |

Keterangan: \*) Jenis Buku: Buku Ajar, Buku Referensi, Book Chapter, Monograph.

Silakan disampaikan Penelitian Mandiri yang ditulis oleh dosen-dosen Program Studi selama 5 tahun terakhir sesuai dengan tabel berikut ini:

**Tabel 6.**  
**Penelitian Mandiri**

| No | Nama Dosen                             | Judul  | Tahun |
|----|--|--|-------|
| 1  | Agus Hendrayady, S.Sos., M. Si         | Dampak Pandemi Covid 19 Terhadap Proses Belajar Mengajar di Perguruan Tinggi (Studi Terhadap Tanggapan Mahasiswa dalam Pelaksanaan PBM di Kampus)                                    | 2020  |
| 2  | Dr. Rudi Subiyakto, S.Sos., M.A        | The Evaluation of the Development of the Pamulutan Transmigration Area Ogan Ilir Regency ,South Sumatra, Indonesia.  | 2019  |
| 3  | Wahjoe Pangestoeti                     | Pengaruh Intellectual Capital dan Dynamic Capabilities terhadap competitive advantage  | 2018  |
|    |  | Otonomi Daerah dan Kualitas Hidup Masyarakat dalam Pembangunan Pariwisata Kota Batu  | 2019  |
|    |  | Pengaruh Job Characteristics dan working Time terhadap Work Family Conflict dan turn over Intention  | 2020  |
| 4  | Dr. Fitri Kurnianingsih, S.Sos., M.Si. | Analisis Pendekatan Holistik : Strategi Pemagaran sebagai Dampak dari <i>Political Enviroment</i> ; Studi Pada Kampung Baru, Desa Seboh Lagoi, Kabupaten Bintan                      | 2018  |
|    |  | Analisis antar organisasi terhadap rekayasa sosial (Social Engineering) Pemberdayaan Bank Sampah Pesisir (Studi Pada PARTisipasi Multipihak dalam Program Bank Sampah di Kota Batam) | 2019  |
|    |  | Analisis Institusionalisme Pilihan Rasional terhadap Perubahan Izin Reklamasi (Studi pada Dinasi Kelautan dan Perikanan Provinsi Kepulauan Riau)                                     | 2020  |
| 5  | Dr.Okparizan, S.Sos.,M.Si, M.H.I       | Penyusunan naskah evaluasi kelayakan kawasan strategis 2021 pariwisata provinsi untuk dijadikan Kawasan Destinasi Pariwisata Unggulan (DPUD) Provinsi Kepulauan Riau                 | 2021  |
|    |  | Penyusunan data hasil monitoring dan survei pelaku ekonomi 2021 kreatif se-kepulauan Riau  | 2021  |
|    |  | Penyusunan RENSRA Kecamatan Lingga tahun 2021-2026   | 2021  |
|    |  | Penyusunan RENSRA Kecamatan Lingga Timur tahun 2021- 2021 2026   | 2021  |
|    |  | Penyusunan RENSRA Dinas Perumahan dan Pemukiman Kabupaten Lingga tahun 2021-2026   | 2021  |

Silakan disampaikan Penelitian Hibah yang ditulis oleh dosen-dosen Program Studi selama 5 tahun terakhir sesuai dengan tabel berikut ini:

**Tabel 7.  
Penelitian Hibah**

| No | Nama Dosen                       | Skema Hibah   | Judul  | Tahun Terbitan | Publikasi                                |
|----|----------------------------------|---|--|----------------|--|
| 1  | Wayu Eko Yudiatmaja, S.IP., MP A | Penelitian Dasar Universitas Terbuka  | Pengaruh equality employment opportunity terhadap work outcome melalui public service motivation   | 2021           | Jurnal Nasional Terakreditasi Sinta 2    |
|    |                                  | Penelitian Akselerasi Disertasi Doktor (PADD) Universitas Maritim Raja Ali Haji | Perilaku inovatif pegawai milenial disektor publik: Anteseden, Mediator, dan konsekuensinya pada aparatur sipil negara di Pemerintah Provinsi DKI Jakarta          | 2021           | Prosiding Internasional Terindeks Scopus |
|    |                                  | Penelitian Unggulan Perguruan Tinggi (PUPT) Universitas Maritim Raja Ali Haji   | Measuring performance of the public servants: Linking religiosity, spirituality, and work engagement   | 2018           | Jurnal Nasional Terakreditasi Sinta 2    |
|    |                                  | Penelitian Dosen Pemula (PDP) Dikti   | Inovasi kebijakan dan pemerintahan jaringan di era desentralisasi: Studi kasus Perda Kota Batam No. 4 Tahun 2015   | 2017           | Prosiding Nasional                       |
|    |                                  | Penelitian Dosen Pemula (PDP) Dikti   | Kebijakan perlindungan sosial di level lokal: Politik kebijakan dan problematika kebijakan Kartu Bina Sejahtera (KBS) di Kabupaten Bintan, Provinsi Kepulauan Riau | 2016           | Jurnal Nasional Terakreditasi Sinta 2    |

Silakan disampaikan Penelitian Kerjasama yang dilakukan dosen-dosen program studi selama 5 tahun terakhir baik dengan Pemerintah Daerah, Perguruan Tinggi Lain maupun Swasta Fakultas sesuai dengan tabel berikut ini:

**Tabel 8.  
Penelitian Kerjasama**

| No | Nama Dosen | Jenis Kerjasama | Pihak yang Bekerjasama | Judul Penelitian | Tahun |
|----|------------|-----------------|------------------------|------------------|-------|
| 1  |            |                 |                        |                  |       |
| 2  |            |                 |                        |                  |       |

Silakan disampaikan Pengabdian kepada Masyarakat yang dilakukan dosen-dosen Program Studi selama 5 tahun terakhir sesuai dengan tabel berikut ini:

**Tabel 9.  
Pelaksanaan Pengabdian Masyarakat**

| No  | Jenis Luaran Pengabdian  | Nama Dosen  | Judul Pengabdian/<br>Judul Publikasi/Bukti Pengabdian   | Jumlah | Tahun |
|---|--|---|---|--------|-------|
| 1   | Menduduki jabatan pimpinan pada lembaga pemerintahan/pejabat negara yang harus dibebaskan dari jabatan organiknya tiap semester. |   |   |        |       |
| 2   | Melaksanakan pengembangan hasil pendidikan dan penelitian yang dapat dimanfaatkan oleh masyarakat                                | Dr. Fitri Kurnianingsih, S.Sos., M.Si.  | Penyusunan Model Pelayanan Bank Sampah Sebagai Alternatif Penyelesaian Masalah Sampah di Kawasan Pesisir Studi Pada Kota Tanjung Pinang Provinsi Kepulauan Riau |        | 2018  |
| Alfiandri, S.Sos., M.Si.  |  | Pengembangan Daya Tarik Kampung Wisata Panglong Menjadi Kawasan Wisata Edukasi Kerajinan Handmade Berbasis Sumber Daya Sampah Pesisir di Kabupaten Bintan |   | 2019   |       |
|   |  | Kelembagaan Bumdesa Sebagai Usaha Kemandirian Pembangunan Kesejahteraan Masyarakat Desa di Kabupaten Kepulauan Anambas                                    |   | 2017   |       |
|   |  | Perencanaan Pembangunan Desa Berbasis Potensi Lokal di Desa Toapaya Utara Kabupaten Bintan  |   | 2017   |       |
| 3   | Memberi latihan/penyuluhan/penataran/ceramah pada masyarakat, terjadwal/terprogram   | Agus Hendrayady, S.Sos., M. Si  | 1. LKTD Himanegara : “Manajemen Konflik dalam Organisasi”   | 1      | 2017  |
| 2. LKTD Himanegara : “Kesekretariatan dalam Organisasi Mahasiswa” |  |   | 1   | 2018   |       |
| 3. LKTD Himanegara : “Kesekretariatan dalam Organisasi Mahasiswa” |  |   | 1   | 2018   |       |
|   |  |   | 4. Kelas Kesekretariatan Himanegara : “Pengelolaan Administrasi Kesekretariatan”  |        |       |
|   |  |   | 5. LKTD Himanegara : “Administrator Muda : Berdaya Saing”   | 1      | 2019  |

| No | Jenis Luaran Pengabdian                  | Nama Dosen                             | Judul Pengabdian/<br>Judul Publikasi/Bukti Pengabdian   | Jumlah | Tahun |
|----|--|--|---|--------|-------|
|    |  |  |   | 1      | 2019  |
|    |  |  |   | 1      | 2021  |
|    |  | Dr. Rudi Subiyakto, S.Sos., M.A        | Narasumber Dalam Forum Pengurangan Resiko Bencana Provinsi Kepulauan Riau                                       | 1      | 2021  |
|    |  | Dr. Fitri Kurnianingsih, S.Sos., M.Si. | Coaching Clinic; perencanaan dan penganggaran responsif gender (PPRG)   |        | 2020  |
|    |  |  | Manajemen pengelolaan masjid di Kelurahan Dompok kecamatan Bukit Bestari Tanjungpinang                          |        | 2021  |
|    |  | Edison, S.AP., MPA.                    | "Penguatan Kewirausahaan Melalui Pendampingan Sistem E-Commerce Pada Desa Pesisir Di Kabupaten Bintan"          |        | 2019  |
|    |  |  | "Edukasi Green Marketing Melalui Gerakan Bijak Plastik Untuk Pelaku Kelompok Usaha Bersama (Kube)"              |        | 2020  |
|    |  |  | "Revitalisasi Kelompok Wanita Dasawisma Melalui Gerakan "Go Green"  |        | 2021  |
|    |  | Wayu Eko Yudiantama, S.IP., MPA        | Wawancara Singkat di RRI Tanjungpinang dengan tema "Kenaikan Tarif Pass Pelabuhan"                              | 1      | 2017  |
|    |  |  | Wawancara Singkat di RRI Tanjungpinang dengan tema "Lelang Jabatan/Open Bidding"                                | 1      | 2017  |
|    |  |  | Fasilitator Kegiatan Focus Group Discussion (FGD) Desa Batu Berdaun bersama Mahasiswa KKN                       | 1      | 2016  |
|    |  | Chaereyranba Sholeh, S.A.P., M.A.P     | "Revitalisasi Kelompok Wanita Dasawisma Melalui Gerakan "Go Green"  |        | 2021  |
|    |  | Firman ST., M.A.P                      | "Revitalisasi Kelompok Wanita Dasawisma Melalui Gerakan "Go Green"  |        | 2021  |
| 4  | Memberi pelayanan kepada masyarakat atau | Dr. Rudi Subiyakto, S.Sos., M.A        | 1. Narasumber Simposium Nasional (SDGs di Desa)<br>2. Narasumber Studium Generale "Pembangunan Desa dan Kampus" | 1      | 2021  |

| No                              | Jenis Luaran Pengabdian   | Nama Dosen  | Judul Pengabdian/<br>Judul Publikasi/Bukti Pengabdian                                      | Jumlah   | Tahun |
|---------------------------------|---|---|--|--|-------|
|                                 | kegiatan lain yang menunjang pelaksanaan tugas pemerintahan dan pembangunan | Dr.Okparizan, S.Sos.,M.Si, M.H.I  | Tim Seleksi Anggota Badan Pengawas pemilihan Umum Kabupaten Kota di Provinsi Tanjungpinang |  | 2018  |
| Wayu Eko Yudiatmaja, S.IP., MPA |   | Menjadi Fasilitator dalam Kegiatan Diskusi Mimbar Publik Episode15 yang Diselenggarakan Kedai Kopi 86 dengan Tema "MasihIndonesia-kahBintan?" | 1  | 2017   |       |
|                                 |   | Menjadinarasumberkegiatan diskusiKAMMIdengantema "MenilikKebijakanTataRuangKotaTanjungpinangsebagaiIbukotaProvinsiKepulauanRiau"              | 1  | 2016   |       |
|                                 |   | MenjadiNarasumberKegiatanDiskusiBulananKomunitasSudutKampung dengan Tema "MengapaKepri: Membangun Kepri dariPelbagaiSudutPandang"             | 1  | 2016   |       |
|                                 |   | MenjadiNarasumberKegiatanDiskusiBulananKomunitasSudutKampung dengan Tema "Kepemimpinan Orang Muda KepulauanRiau:HariIniuntukEsok"             | 1  | 2016   |       |
|                                 |   | PengawasUjianTulisSeleksiBersamaMasukPerguruanTinggiNegeri(SBMPTN)Tahun2016PanitiaLokal 22Tanjungpinang                                       | 1  | 2016   |       |
|                                 |   | UMRAH<br>WakilKoordinatorBidangMonitoringdanEvaluasi pada   | 1  | 2016   |       |
|                                 |   | PelaksanaanUjianTulisSBMPTN2016PanitiaLokal22TanjungpinangUMRAH   |  |  |       |
|                                 |   | Menjadi Narasumber Diskusi Kelompok Terpumpun ReviewPelaksanaan Program Penjaminan Mutu di Kepulauan Riau LPMPProvinsiKepulauanRiau           | 1  | 2016   |       |
| 5                               |   | Membuat/menulis karya pengabdian pada masyarakat yang tidak dipublika   | Wayu Eko Yudiatmaja, S.IP., MPA  | Penguatan tata kelola air bersih berbasis komunitas di DusunMantangLama,KecamatanMantang,KabupatenBintan,KepulauanRiau | 1     |

| No | Jenis Luaran Pengabdian   | Nama Dosen                      | Judul Pengabdian/<br>Judul Publikasi/Bukti Pengabdian   | Jumlah | Tahun |
|----|---|---------------------------------|---|--------|-------|
|    | sikan, tiap karya   |                                 |   |        |       |
| 6  | Hasil kegiatan pengabdian kepada masyarakat yang dipublikasikan di sebuah berkala/jurnal pengabdian kepada masyarakat   | Agus Hendraya dy, S.Sos., M. Si | 1. Pendidikan Anti Korupsi Bagi Mahasiswa di Kota Tanjungpinang<br>2. Pemberdayaan Masyarakat Melalui Pengembangan Potensi Destinasi Wisata sebagai Desa Wisata di Kabupaten Bintan | 1      | 2021  |
|    |   | Edison, S.AP., MPA.             | Penguatan Kewirausahaan Melalui Pendampingan Sistem E-Commerce Pada Desa Pesisir Di Kabupaten Bintan  | 1      | 2021  |
|    |   |                                 |   |        | 2021  |
| 7  | Berperan serta aktif dalam pengelolaan jurnal ilmiah sebagai Editor/dewan penyunting/dewan redaksi jurnal internasional |                                 |   |        |       |
| 8  | Berperan serta aktif dalam pengelolaan jurnal ilmiah sebagai Editor/dewan penyunting/dewan redaksi jurnal               | Agus Hendraya dy, S.Sos., M. Si | 1. Jurnal Juan (Peer Reviewer)<br>2. Jurnal Sahdu (Editor)  |        | 2021  |
|    |   | Dr. Rudi Subiyakto ,S.Sos.,M. A | 1. Editor : Jurnal Desentralisasi dan Kebijakan Publik (JDKP) Fisip Universitas Serang Raya<br>2. Tim Redaksi Jurnal Magister Administrasi Publik Fisip Umrah                       |        | 2021  |
|    |   | Edison,                         | Editor Jurnal Ilmu Administrasi Negara  |        | 2020  |
|    |   |                                 |   |        | 2021  |

| No | Jenis Luaran Pengabdian | Nama Dosen                          | Judul Pengabdian/<br>Judul Publikasi/Bukti Pengabdian                                   | Jumlah | Tahun                 |
|----|-------------------------|-------------------------------------|---|--------|-----------------------|
|    | ilmiah Nasional         | S.AP.,<br>MPA.                      | UMRAH   |        |                       |
|    |                         | Wayu Eko Yudiantmaja, S.IP.,<br>MPA | EditorinChief<br>Policy&SocialReview(TerindeksGoogleScholar)                            | 1      | 2021<br>-<br>sekarang |
|    |                         |                                     | EditorialTeamAlfatina:JournalofCommunityServices (Terindeks<br><br>GoogleScholar)       | 1      | 2021<br>-<br>sekarang |
|    |                         |                                     | ReviewerJOELS:JournalofElectionandLeadership(Terindeks<br><br>GoogleScholar)            | 1      | 2021<br>-<br>sekarang |
|    |                         |                                     | SectionEditorIndonesianJournalofTourismandLeisure(IJTL)<br><br>(TerindeksGoogleScholar) | 1      | 2020<br>-<br>sekarang |
|    |                         | Chaereyranba                        | Editorial Team Jurnal Ilmu Administrasi (JUAN)<br>FISIP UMRAH                           |        | 2021                  |

| No | Jenis Luaran Pengabdian | Nama Dosen            | Judul Pengabdian/<br>Judul Publikasi/Bukti Pengabdian                 | Jumlah | Tahun |
|----|-------------------------|-----------------------|---|--------|-------|
|    |                         | Sholeh, S.A.P., M.A.P | Editorial Team Jurnal Takzim: Pengabdian Masyarakat FISIP UMRAH       |        | 2021  |
|    |                         |                       | Editorial Team Jurnal Magister Administrasi Publik (JMAP) FISIP UMRAH |        | 2021  |
|    |                         | Firman ST., M.A.P     | Editorial Team Jurnal Ilmu Administrasi (JUAN) FISIP UMRAH            |        | 2021  |
|    |                         |                       | Editorial Team Jurnal Takzim: Pengabdian Masyarakat FISIP UMRAH       |        | 2021  |

### 1.3. Evaluasi Pengajaran, Penelitian, Pengabdian, dan Publikasi

Mendeskripsikan kinerja penelitian dan Pengabdian dosen-dosen Program Studi selama 5 Tahun Terakhir berdasarkan sub bab berikut :

#### a. Kesesuaian Antara Latar Belakang Pendidikan Dosen Program Studi dengan Pengajaran Yang Dilakukan

Silakan diuraikan dan deskripsikan keterkaitan dan kesesuaian latar belakang pendidikan dosen-dosen Program Studi dengan pengajaran yang dilakukan dosen-dosen Program Studi selama 5 tahun terakhir.

| No | Nama Dosen                            | Pendidikan    | Kepakaran                             | Mata Kuliah                                      |
|----|---------------------------------------|---------------|---------------------------------------|--|
| 1. | Agus Hendrayady, S.Sos., M.Si         | S2            | Kajian Pembangunan Daerah             | Adm. Pembangunan Perencanaan Pembangunan         |
| 2. | Jamhur Poti, S.E., M.Si               | S2            | Komunikasi Publik dan Advokasi        | Komunikasi dan Advokasi kebijakan Ekonomi Publik |
| 3. | Alfiandri, S.Sos., M.Si               | S3 (On Going) | Kajian Kebijakan                      | Teori Organisasi Publik Reformasi Birokrasi      |
| 4. | Wahjoe Pangoestoeti, S.Sos., M.Si     | S3 (On Going) | Pengembangan SDM dan Entrepreneurship | MSDM Kewirausahaan                               |
| 5. | Rahmadhani Setiawan, S.Sos., M.Soc.Sc | S2            | Globalisasi dan pembangunan           | Ekonomi Politik Pengembangan Kapasitas           |

|     |                                     |               |  |  |
|-----|-------------------------------------|---------------|--|--|
| 6.  | Dian Prima Safitri, S.AP., M.AP     | S3 (On Going) | Analisis dan Inovasi Kebijakan Publik  | Analisis Kebijakan Akuntansi sektor Publik                             |
| 7.  | Wayu Eko Yudiatmaja, S.IP., M.PA    | S3 (On Going) | Manajemen SDM Sektor Publik            | Pengembangan Organisasi  |
| 8.  | Edison, S.AP., M.P.A                | S2            | Perencanaan dan Keuangan Sektor Publik | Keuangan Negara Akuntansi Sektor publik                                |
| 9.  | Imam Yudhi Prastya, S.IP., MPA      | S3 (On Going) | Kebijakan dan Inovasi Sektor Publik    | Implementasi dan Evaluasi Kebijakan Pengembangan Kapasitas Kelembagaan |
| 10. | Chaareyranba Sholeh, S.A.P., M.A.P  | S2            | Inovasi Kebijakan Publik               | Analisi Kebijakan Inovasi Sektor Publik                                |
| 11. | Firman, ST., M.A.P                  | S2            | Manajemen Publik                       | Inovasi sektor publik  |
| 12. | Okky Rizki Azizi. S.Sos., M.A.P     | S2            | Pelayanan Publik                       | Manajemen Pelayanan Publik   |
| 13. | Dr. Armauliza Septiawan, S.Sos., MS | S3            | Pembangunan dan SDGs                   |  |
| 14. | Dr. Rezal Hadi Basalamah, SE., M.Ap | S3            | Governansi Publik                      |  |
| 15. | Dr. Nur Ilmiah Rivai                | S3            | Administrasi                           |  |

**b. Kesesuaian Antara Latar Belakang Pendidikan Dosen Program Studi dengan Penelitian Yang Dilakukan**

Silakan diuraikan dan deskripsikan keterkaitan dan kesesuaian latar belakang pendidikan dosen-dosen Program Studi dengan Penelitian yang dilakukan dosen-dosen Program Studi selama 5 tahun terakhir.

| No | Nama Dosen                        | Pendidikan      | Kepakaran                             | Judul Penelitian |
|----|-----------------------------------|-----------------|---------------------------------------|------------------|
| 1. | Agus Hendrayady, S.Sos., M.Si     | Adm Publik      | Kajian Pembangunan Daerah             |                  |
| 2. | Jamhur Poti, S.E., M.Si           | Ilmu Komunikasi | Komunikasi Publik dan Advokasi        |                  |
| 3. | Alfiandri, S.Sos., M.Si           | Adm Publik      | Kajian Kebijakan                      |                  |
| 4. | Wahjoe Pangoestoeti, S.Sos., M.Si | Adm Bisnis      | Pengembangan SDM dan Entrepreneurship |                  |

|     |                                       |                          |  |  |
|-----|---------------------------------------|--------------------------|--|--|
| 5.  | Rahmadhani Setiawan, S.Sos., M.Soc.Sc | Development Studies      | Globalisasi dan pembangunan            |  |
| 6.  | Dian Prima Safitri, S.AP., M.AP       | Adm Publik               | Analisis dan Inovasi Kebijakan Publik  |  |
| 7.  | Wayu Eko Yudiatmaja, S.IP., M.PA      | Adm Publik               | Manajemen SDM Sektor Publik            |  |
| 8.  | Edison, S.AP., M.P.A                  |                          | Perencanaan dan Keuangan Sektor Publik |  |
| 9.  | Imam Yudhi Prastya, S.IP., MPA        | Adm Publik               | Kebijakan dan Inovasi Sektor Publik    |  |
| 10. | Chaereyranba Sholeh, S.A.P., M.A.P    | Adm Publik               | Inovasi Kebijakan Publik               |  |
| 11. | Firman, ST., M.A.P                    | Adm Publik               | Manajemen Publik                       |  |
| 12. | Okky Rizki Azizi. S.Sos., M.A.P       | Adm Publik               | Pelayanan Publik                       |  |
| 13. | Dr. Armauliza Septiawan, S.Sos., MS   | Adm Publik               | Pembangunan dan SDGs                   |  |
| 14. | Dr. Rezal Hadi Basalamah, SE., M.Ap   | Adm Publik               | Governansi Publik                      |  |
| 15. | Dr. Nur Ilmiah Rivai                  | Ilmu Administrasi Publik | Administrasi                           |  |

**c. Kesesuaian Antara Latar Belakang Pendidikan dengan Pengabdian Kepada Masyarakat**

Silakan diuraikan dan deskripsikan keterkaitan dan kesesuaian latar belakang pendidikan dosen-dosen Program Studi dengan Pengabdian kepada Masyarakat yang dilakukan dosen-dosen Program Studi selama 5 tahun terakhir.

| No | Nama Dosen                            | Pendidikan          | Kepakaran                             | Judul Pengabdian kepada Masyarakat |
|----|---------------------------------------|---------------------|---------------------------------------|------------------------------------|
| 1. | Agus Hendrayady, S.Sos., M.Si         | Adm Publik          | Kajian Pembangunan Daerah             |                                    |
| 2. | Jamhur Poti, S.E., M.Si               | Ilmu Komunikasi     | Komunikasi Publik dan Advokasi        |                                    |
| 3. | Alfiandri, S.Sos., M.Si               | Adm Publik          | Kajian Kebijakan                      |                                    |
| 4. | Wahjoe Pangoestoeti, S.Sos., M.Si     | Adm Bisnis          | Pengembangan SDM dan Entrepreneurship |                                    |
| 5. | Rahmadhani Setiawan, S.Sos., M.Soc.Sc | Development Studies | Globalisasi dan pembangunan           |                                    |
| 6. | Dian Prima Safitri, S.AP., M.AP       | Adm Publik          | Analisis dan Inovasi Kebijakan Publik |                                    |

|     |  |                             |  |  |
|-----|--|-----------------------------|--|--|
| 7.  | Wayu Eko Yudiatmaja,<br>S.IP., M.PA    | Adm Publik                  | Manajemen SDM<br>Sektor Publik               |  |
| 8.  | Edison, S.AP., M.P.A                   |                             | Perencanaan dan<br>Keuangan Sektor<br>Publik |  |
| 9.  | Imam Yudhi Prastya, S.IP.,<br>MPA      | Adm Publik                  | Kebijakan dan<br>Inovasi Sektor<br>Publik    |  |
| 10. | Chaereyranba Sholeh,<br>S.A.P., M.A.P  | Adm Publik                  | Inovasi Kebijakan<br>Publik                  |  |
| 11. | Firman, ST., M.A.P                     | Adm Publik                  | Manajemen Publik                             |  |
| 12. | Okky Rizki Azizi. S.Sos.,<br>M.A.P     | Adm Publik                  | Pelayanan Publik                             |  |
| 13. | Dr. Armauliza Septiawan,<br>S.Sos., MS | Adm Publik                  | Pembangunan dan<br>SDGs                      |  |
| 14. | Dr. Rezal Hadi Basalamah,<br>SE., M.Ap | Adm Publik                  | Governansi Publik                            |  |
| 15. | Dr. Nur Ilmiah Rivai                   | Ilmu Administrasi<br>Publik | Administrasi                                 |  |

#### d. Kesesuaian Antara Latar Belakang Pendidikan dengan Publikasi

Silakan diuraikan dan deskripsikan keterkaitan dan kesesuaian latar belakang pendidikan bapak/ibu dengan Publikasi yang bapak/ibu lakukan selama 5 tahun terakhir.

**Tabel 10**  
Kesesuaian Latar Belakang Pendidikan dengan Publikasi 2011 – 2021

| Nama Dosen                            | Tema Penelitian                       | Topik Penelitian                                     | Judul Penelitian | Judul Artikel Publikasi | Tahun |
|---------------------------------------|---------------------------------------|--|------------------|-------------------------|-------|
| Agus Hendrayady, S.Sos., M.Si         | Kajian Pembangunan Daerah             | Pembangunan Kawasan Perbatasan                       |                  |                         |       |
| Jamhur Poti, S.E., M.Si               | Komunikasi Publik dan Advokasi        | Kajian Ekopol Media, Budaya dan komunikasi pemasaran |                  |                         |       |
| Alfiandri, S.Sos., M.Si               | Kajian Kebijakan                      | Tatakelola Kolaboratif dan Kebijakan Ekowisata       |                  |                         |       |
| Wahjoe Pangoestoeti, S.Sos., M.Si     | Pengembangan SDM dan Entrepreneurship | Kajian Pengembangan SDM dan Entrepreneurship         |                  |                         |       |
| Rahmadhani Setiawan, S.Sos., M.Soc.Sc | Globalisasi dan pembangunan           | Kajian Pembangunan Kawasan; Batam, Ekonomi, FTZ      |                  |                         |       |
| Dian Prima Safitri, S.AP., M.AP       | Analisis dan Inovasi Kebijakan Publik | Kajian Kebijakan, Implementasi, evaluasi             |                  |                         |       |

|                                     |  |  |  |  |  |
|-------------------------------------|--|--|--|--|--|
| Wayu Eko Yudiatmaja, S.IP., M.PA    | Manajemen SDM Sektor Publik            | Kajian Manajemen SDM Sektor Publik   |  |  |  |
| Edison, S.AP., M.P.A                | Perencanaan dan Keuangan Sektor Publik | Kajian Perencanaan dan Kebijakan tatakelola Keuangan Publik (Desa)   |  |  |  |
| Imam Yudhi Prastya, S.IP., MPA      | Kebijakan dan Inovasi Sektor Publik    | Kajian Inovasi Sektor Publik   |  |  |  |
| Chaereyranba Sholeh, S.A.P., M.A.P  | Inovasi Kebijakan Publik               | Kajian Inovasi kebijakan Berbasis Kemaritiman  |  |  |  |
| Firman, ST., M.A.P                  | Manajemen Publik                       | Kajian Reformasi Birokrasi   |  |  |  |
| Okky Rizki Azizi. S.Sos., M.A.P     | Pelayanan Publik                       | Pelayanan Publik di Kawasan Pesisir dan Daerah Perbatasan  |  |  |  |
| Dr. Armauliza Septiawan, S.Sos., MS | Pembangunan dan SDGs                   | Sustainibilitas dan efektivitas Pembangunan Desa di Wilayah Pesisir Perbatasan                                       |  |  |  |
| Dr. Rezal Hadi Basalamah, SE., M.Ap | Governansi Publik                      | Optimalisasi penguatan konsep manajemen Publik untuk mengimplementasikan konsep good Governance pada wilayah pesisir |  |  |  |
| Dr. Nur Ilmiah Rivai                | Administrasi                           | Sustainibilitas dan efektivitas Pembangunan Desa di Wilayah Pesisir Perbatasan                                       |  |  |  |

#### **1.4. Capaian Kinerja Penelitian dan Pengabdian Kepada Masyarakat Dosen-Dosen Program Studi Ilmu Administrasi Negara**

Silakan dibuat capaian kinerja penelitian dan pengabdian kepada masyarakat yang dilakukan dosen-dosen Program Studi selama 5 tahun terakhir.

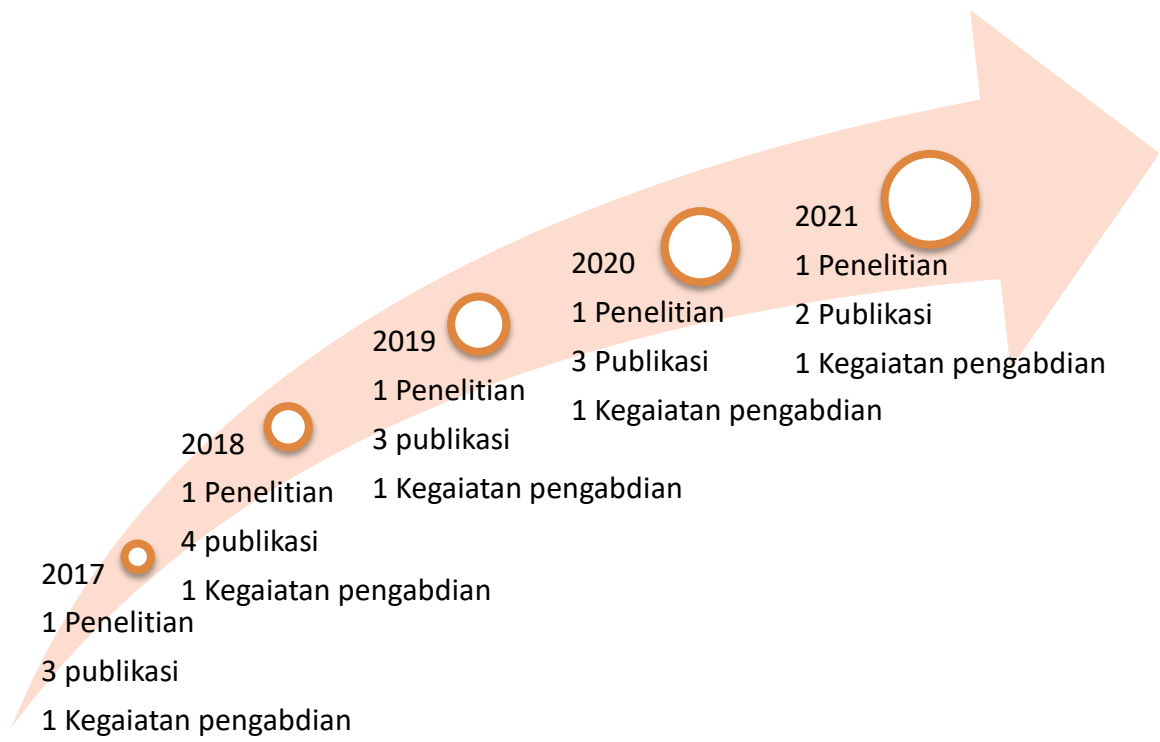

## **BAB II**

### **PENENTUAN TOPIK PENELITIAN KEDEPAN**

#### **2.1. Riset Dasar Program Studi**

**(dilakukan maksimal 2 tahun)**

Menjelaskan Penelitian dasar yang direncanakan dan menjadi acuan setiap penelitian kedepannya yang dilakukan oleh dosen-dosen yang bertujuan untuk meningkatkan kemampuan ilmiah atau untuk menemukan bidang penelitian baru tanpa suatu tujuan praktis tertentu. Artinya kegunaan hasil penelitian tidak segera dipakai, namun untuk waktu jangka panjang akan segera dipakai.

Pada bagian ini diharapkan Program Studi dapat merangkum seluruh riset dasar yang telah dibuat dosen-dosen Program Studi pada Roadmap Penelitian Dosen serta merumuskannya menjadi beberapa tema penelitian pada riset dasar yang akan dilakukan oleh Program Studi.

##### **1. Kebijakan Publik**

- Analisis Kebijakan Publik
  - Pemetaan isu strategis dan konflik kepentingan dalam pengelolaan wilayah pesisir (tragedy of the common, tragedy of enclosure)
  - Kajian potensi pariwisata desa pesisir
  - Kajian Potensi UMKM desa pesisir
- Kebijakan Keuangan Publik
  - Kajian SDM perencana dan Pengelola Keuangan Desa
  - Kajian Perencanaan Penganggaran Reseponsif Gender Level Desa
  - Kajian Potensi BUMDesa
- Komunikasi dan Advokasi Kebijakan
  - Jejaring Kebijakan Perikanan
  - Tata Kelola Kebijakan Pembangunan Perbatasan

##### **2. Governansi Publik**

- Collaborative Governance
  - Collaborative Governance dalam upaya peningkatan Ekspor Wilayah Perbatasan
- Governansi Maritim
- Otonomi Daerah
  - Penilaian kinerja organisasi publik pada pemekaran provinsi baru pasca reformasi

##### **3. Inovasi Sektor Publik**

- (Inovasi Kebijakan)
  - Adopsi dan Difusi Kebijakan Perkotaan Daerah Kepulauan

- Formulasi Inovasi Kebijakan Perencanaan Smart City berbasis Daerah Kepulauan
- Pengembangan dan replikasi inovasi kebijakan perkotaan berbasis daerah kepulauan
- Pemetaan isu strategis dan konflik kepentingan dalam pengelolaan wilayah pesisir (tragedy of the common, tragedy of enclosure)
- Pemetaan kewenangan antara pemerintah pusat dan daerah dalam pengelolaan wilayah pesisir
- Pemetaan sumber legitimasi dan proposisi nilai publik dalam kebijakan pengelolaan wilayah pesisir
- Pemetaan kapasitas organisasi dalam kebijakan pengelolaan wilayah pesisir.
- Citizen Participation
- Citizen Characteristic
- Digital Maritime Governance
- Kepemimpinan Inovasi

#### 4. Manajemen Publik

- Inovasi Pelayanan Daerah Kepulauan
- Manajemen Pelayanan Publik
  - Kajian Pelayanan Publik di Daerah Perbatasan dan Kawasan Pesisir
- Manajemen Pelayanan Publik
  - Reformasi SDM Aparatur dalam Pelayanan Publik di Daerah Perbatasan dan Kawasan Pesisir
  - Kajian Manajemen Pelayanan Publik di Daerah Perbatasan dan Kawasan Pesisir
  - Manajemen Kinerja Pelayanan Publik di Daerah Perbatasan dan Kawasan Pesisir
- MSDM Sektor Publik
  - Kajian Kapasitas kelembagaan sektor public
  - Kajian kapasitas SDM sector public
  - Public Service Service Motivation
  - Talent Manajement
  - Inovative behavior

#### 5. Pembangunan dan SDGs

- Pembangunan Kawasan Perbatasan dan Pesisir
  - Identifikasi Permasalahan Pembangunan Daerah Provinsi Kepulauan Riau (terutama di Daerah Perbatasan)
  - Pembangunan Kawasan Perbatasan dan Pesisir
  - Penyusunan Kegiatan atau Program Pembangunan Daerah Provinsi Kepulauan Riau (terutama di Daerah Perbatasan)
  - Identifikasi Determinan Efektivitas Pembangunan Desa Pesisir di Wilayah Perbatasan
  - Identifikasi Determinan Pembangunan Desa Pesisir Wil. Perbatasan Implementatif
- Globalisasi dan Pembangunan
  - Batam Pertumbuhan Ekonomi Indonesia

- Strategi Otorita dan Pemko
- Metropolis VS Satelit
- Peta Satelit Wilayah Kepri
- Kajian SDGs
  - Environmental policy, Environmental governance .

## 6. Organisasi Sektor Publik

- Kapasitas Kelembagaan
- Reformasi Birokrasi
- Budaya Organisasi

## 2.2. Riset Terapan Program Studi Ilmu Administrasi Negara

### (dilaksanakan maksimal 2 tahun)

Menjelaskan Penelitian terapan yang akan dihasilkan. Dimana jenis penelitian ini menunjukkan masalah yang diketahui oleh peneliti dan berupaya dicarikan solusinya atau dengan kata lain menggunakan penelitian untuk menjawab pertanyaan spesifik. Penekanan dalam penelitian terapan adalah pada pemecahan masalah praktis. Ini berfokus secara khusus pada bagaimana teori-teori umum dapat dipraktikkan.

Pada bagian ini diharapkan Program Studi dapat merangkum seluruh Riset Terapan yang telah dibuat dosen-dosen Program Studi pada Roadmap Penelitian Dosen serta merumuskannya menjadi beberapa tema penelitian pada Riset Terapan yang akan dilakukan oleh Program Studi.

### 1. Kebijakan Publik

- Analisis Kebijakan Publik
  - Sinergitas kebijakan pengelolaan wilayah pesisir
  - Perumusan Kebijakan Perwujudan Tata Kelola Ekonomi-sosial daerah kepulauan
- Kebijakan Keuangan Publik
  - Analisis Penyertaan Modal Desa pada BUMDesa
  - Tatakelola Keuangan dan Aset BUMdesa
- Komunikasi dan Advokasi Kebijakan
  - kebijakan perikanan
  - kebijakan perbatasan

### 2. Governansi Publik

- Collaborative Governance
  - Tata Kelola Kolaboratif & Kebijakan Ekowisata
- Governansi Maritim
- Otonomi Daerah

### Inovasi Sektor Publik

- Inovasi Kebijakan
  - Integrasi Pengembangan Teknologi Informasi dan Layanan Publik di Daerah Kepulauan

- Difusi inovasi pelayanan public berbasis daerah kepulauan/maritime
- Pengembangan inovasi pelayanan public becirikan daerah kepulauan/maritim
- Sinergitas Kebijakan Pengelolaan Wilayah Pesisir
- Analisis Pengelolaan Wilayah Pesisir Berbasis Jejaring Kebijakan
- Perencanaan dan Penganggaran Responsif Terhadap Pengelolaan Pesisir
- Analisis Kinerja dan Kapasitas Organisasi dalam Pengelolaan Wilayah Pesisir
- Condition on Proses
- Value Conflicts
- Digital Maritime Governance
- Kepemimpinan Inovasi

### Manajemen Publik

- Inovasi Pelayanan Daerah Kepulauan
- Manajemen Pelayanan Publik
  - Analisis Strategi dalam Pelayanan Publik di Daerah Perbatasan dan Kawasan Pesisir
  - Penyusunan Kebijakan Pelayanan Publik di Daerah Perbatasan dan Kawasan Pesisir
  - Kajian Teori Organisasi dan Birokrasi dalam Pelayanan Publik
  - Tatakelola Pelayanan Publik dan Reformasi Birokrasi di Pemda
- MSDM Sektor Publik
  - perkembangan Manajemen Publik
  - Peningkatan sektor Kewirausahaan ekonomi kreatif serta UMKM
- Modelling manajemen Publik Pembangunan Ekonomi-sosial pada Lingkungan wilayah pesisir

### Pembangunan dan SDGs

- Pembangunan Kawasan Perbatasan dan Pesisir
  - Pelaksanaan Evaluasi Program dan Kegiatan Pembangunan Daerah Provinsi Kepulauan Riau (terutama di Daerah Perbatasan)
  - Pelaksanaan Pelaporan Program dan Kegiatan Pembangunan Daerah Provinsi Kepulauan Riau (terutama di Daerah Perbatasan)
  - Model Tata Kelola Organisasi PEMDES dalam Pembangunan Partisipatif Desa Pesisir Wil. Perbatasan
  - Tata Kelola Kebijakan Pembangunan Desa Wil. Pesisir Perbatasan
- Globalisasi dan Pembangunan
  - BATAM VS SINGAPURA
  - Strategi Nasional
  - Satelit VS Metropolis
  - Peta Metropolis KEPRI
- Kajian SDGs
  - Climate Change
  - Renewable energy

### Organisasi Sektor Publik

- Kapasitas Kelembagaan
- Reformasi Birokrasi
- Budaya Organisasi

### 2.3. Riset Pengembangan

**(dilaksanakan maksimal 2 tahun)**

Menjelaskan rencana penelitian pengembangan yang akan dilakukan, dimana merupakan upaya untuk mengembangkan suatu produk/model yang efektif dan dapat dijadikan bahan-bahan pembelajaran, media, strategi pembelajaran untuk digunakan, dan bukan untuk menguji teori namun pengembangan yang aplikatif untuk evaluasi.

Pada bagian ini diharapkan Program Studi dapat merangkum seluruh Riset Pengembangan yang telah dibuat dosen-dosen Program Studi pada Roadmap Penelitian Dosen serta merumuskannya menjadi beberapa tema penelitian pada Riset Pengembangan yang akan dilakukan oleh Program Studi,

#### Kebijakan Publik

- Analisis Kebijakan Publik
  - kajian Inovasi Kebijakan Pengelolaan Wilayah Pesisir
- Kebijakan Keuangan Publik
  - Model Tatakeloa PADes Berbasis Potensi Maritim
- Kebijakan Keuangan Publik
  - Model Tatakelola PADes Berbasis BUMDes
- Komunikasi dan Advokasi Kebijakan
  - konsep Kebijakan Adaptif
  - konsep Kebijakan Dinamis

#### Governansi Publik

- Collaborative Governance
  - Modul Tata Kelola Kolaboratif & Kebijakan Ekowisata
- Governansi Maritim
- Otonomi Daerah

#### Inovasi Sektor Publik

- Inovasi Kebijakan
  - Penyusunan roadmap strategi kebijakan maritime dalam penguatan inovasi daerah kepulauan
  - Penguatan dan pengembangan model inovasi kebijakan maritime di daerah kepulauan
  - Difusi dan evaluasi inovasi kebijakan maritim menuju poros maritim dunia
  - Inovasi Kebijakan Pengelolaan Wilayah Pesisir
  - Model Tata Kelola Pesisir (Coastal Governance)
  - Model Evaluasi Kebijakan Pengelolaan Wilayah Pesisir
  - Instrument Kebijakan untuk Peningkatan Kapasitas Organisasi Pengelolaan Wilayah Pesisir

- mengelaborasi modelmodel co production yang sudah mapan untuk menyempurnakan model yang dirancang sehingga mampu menjawab kebutuhan pengembangan smart city
- Digital Maritime Governance
- Kepemimpinan Inovasi

#### Manajemen Publik

- Inovasi Pelayanan Daerah Kepulauan
- Manajemen Pelayanan Publik
  - Model Inovasi Pelayanan Publik di Daerah Perbatasan dan Kawasan Pesisir
  - Model Governansi dalam Penyusunan Inovasi Pelayanan Publik di Daerah Perbatasan dan Kawasan Pesisir
- MSDM Sektor Publik
  - Model Penguatan Kapasitas kelembagaan serta Model Penguatan Kapasitas SDM aparatur di Pemerintah daerah serta UMKM yang ada di Provinsi Kepulauan Riau

#### Pembangunan dan SDGs

- Pembangunan Kawasan Perbatasan dan Pesisir
  - Pengelolaan Hasil Evaluasi Pembangunan Daerah Provinsi Kepulauan Riau (terutama di Daerah Perbatasan)
  - Kontribusi dalam Perencanaan Regulasi Sosial-Ekonomi Lingkungan Maritim yang Berkelanjutan dan Berorientasikan Regional Asia Tenggara
  - Konstruksi Pembangunan Desa Wilayah Pesisir Perbatasan secara sustainable dan efektif
  - Nilai- nilai Harmonisasi dan Demokratisasi Desa Membangun Wil. Perbatasan
  - Penyusunan Hasil Evaluasi dan Laporan Pembangunan Daerah Provinsi Kepulauan Riau (terutama di Daerah Perbatasan)
  - Evaluasi Rekayasa Sosial Pembangunan Sosial-ekonomi di wilayah pesisir yang Berkelanjutan
- Globalisasi dan Pembangunan
  - Model Pembangunan Batam
  - Model Pembangunan Wilayah KEPRI
- Kajian SDGs
  - Ketahanan Pangan Kawasan Pesisir dan Perbatasan
  - Pengelolaan Marine Protected Area

#### Organisasi Sektor Publik

- Kapasitas Kelembagaan
- Reformasi Birokrasi
- Budaya Organisasi

## 2.4. Indikator Pelaksanaan

### a. Rencana Pelibatan Pemerintah dan Swasta

| No | Tahun     | Rencana Instansi Yang Terlibat  | Tema Penelitian   |
|----|-----------|---|---|
| 1  | 2022-2027 | Pemerintah daerah terkait tingkat Provinsi dan Kabupaten/Kota di Wilayah Kepulauan Riau | <ul style="list-style-type: none"> <li>• Kebijakan Publik</li> <li>• Manajemen Publik</li> <li>• Inovasi Sektor Publik</li> <li>• Governansi Publik</li> <li>• Pembangunan dan SDGs</li> <li>• Organisasi Publik</li> </ul> |
| 2  | 2022-2027 | Pemerintahan Desa di wilayah Kepulauan Riau   | <ul style="list-style-type: none"> <li>• Kebijakan Publik</li> <li>• Manajemen Publik</li> <li>• Inovasi Sektor Publik</li> <li>• Governansi Publik</li> <li>• Pembangunan dan SDGs</li> <li>• Organisasi Publik</li> </ul> |
| 3  | 2022-2027 | Kementerian/Lembaga Terkait   | <ul style="list-style-type: none"> <li>• Kebijakan Publik</li> <li>• Manajemen Publik</li> <li>• Inovasi Sektor Publik</li> <li>• Governansi Publik</li> <li>• Pembangunan dan SDGs</li> <li>• Organisasi Publik</li> </ul> |

### b. Rencana Pelibatan PT Lain

| No | Tahun                   | Rencana Perguruan Tinggi Yang Terlibat   | Tema Penelitian   | Jumlah Dosen Yang Terlibat   |
|----|-------------------------|--|---|------------------------------|
| 1  | Riset Dasar 2022-2023   | Pelibatan perguruan tinggi lain akan dilakukan sesuai kerjasama yang telah dibangun Fakultas dan beberapa perguruan tinggi lainnya yang belum dan akan di upayakan dapat melakukan riset bersama | <ul style="list-style-type: none"> <li>• Kebijakan Publik</li> <li>• Manajemen Publik</li> <li>• Inovasi Sektor Publik</li> <li>• Governansi Publik</li> <li>• Pembangunan dan SDGs</li> <li>• Organisasi Publik</li> </ul> | 3 Dosen tiap tema penelitian |
| 2  | Riset Terapan 2024-2025 | Pelibatan perguruan tinggi lain akan dilakukan sesuai kerjasama yang telah dibangun Fakultas dan beberapa perguruan tinggi lainnya yang belum dan akan di  | <ul style="list-style-type: none"> <li>• Kebijakan Publik</li> <li>• Manajemen Publik</li> <li>• Inovasi Sektor Publik</li> <li>• Governansi Publik</li> <li>• Pembangunan</li> </ul>                                       | 3 Dosen tiap tema penelitian |

|   |                              |  |   |                              |
|---|------------------------------|--|---|------------------------------|
|   |                              | upaya dapat melakukan riset bersama  | dan SDGs<br>• Organisasi Publik   |                              |
| 3 | Riset Pengembangan 2026-2027 | Pelibatan perguruan tinggi lain akan dilakukan sesuai kerjasama yang telah dibangun Fakultas dan beberapa perguruan tinggi lainnya yang belum dan akan di upayakan dapat melakukan riset bersama | <ul style="list-style-type: none"> <li>• Kebijakan Publik</li> <li>• Manajemen Publik</li> <li>• Inovasi Sektor Publik</li> <li>• Governansi Publik</li> <li>• Pembangunan dan SDGs</li> <li>• Organisasi Publik</li> </ul> | 3 Dosen tiap tema penelitian |

**c. Rencana Pelibatan Mahasiswa**

| No | Tahun                        | Rencana Mahasiswa Yang Terlibat  | Tema Penelitian   | Jumlah Mahasiswa                  | Semester |
|----|------------------------------|--|---|-----------------------------------|----------|
| 1  | Riset Dasar 2022-2023        | mahasiswa Program studi ilmu administrasi negara lintas angkatan minimal 2 mahasiswa setiap pelaksan riset | <ul style="list-style-type: none"> <li>• Kebijakan Publik</li> <li>• Manajemen Publik</li> <li>• Inovasi Sektor Publik</li> <li>• Governansi Publik</li> <li>• Pembangunan dan SDGs</li> <li>• Organisasi Publik</li> </ul> | 2 mahasiswa setiap pelaksan riset | 4-7      |
| 2  | Riset Terapan 2024-2025      | mahasiswa Program studi ilmu administrasi negara lintas angkatan minimal 2 mahasiswa setiap pelaksan riset | <ul style="list-style-type: none"> <li>• Kebijakan Publik</li> <li>• Manajemen Publik</li> <li>• Inovasi Sektor Publik</li> <li>• Governansi Publik</li> <li>• Pembangunan dan SDGs</li> <li>• Organisasi Publik</li> </ul> | 2 mahasiswa setiap pelaksan riset | 4-7      |
| 3  | Riset Pengembangan 2026-2027 | mahasiswa Program studi ilmu administrasi negara lintas angkatan minimal 2                                 | <ul style="list-style-type: none"> <li>• Kebijakan Publik</li> <li>• Manajemen Publik</li> <li>• Inovasi Sektor</li> </ul>  | 2 mahasiswa setiap pelaksan riset | 4-7      |

|  |  |                                 |   |  |  |
|--|--|---------------------------------|---|--|--|
|  |  | mahasiswa setiap pelaksan riset | Publik <ul style="list-style-type: none"> <li>• Governansi Publik</li> <li>• Pembangunan dan SDGs</li> <li>• Organisasi Publik</li> </ul> |  |  |
|--|--|---------------------------------|---|--|--|

## 2.5. Indikator Out Put

**Tabel 11.**  
**Luaran Penelitian 2022-2027**

| No | Luaran              | 2022 | 2023 | 2024 | 2025 | 2026 | 2027 |
|----|---------------------|------|------|------|------|------|------|
| 1  | Jurnal              | 7    | 8    | 8    | 9    | 9    | 9    |
| 2  | Buku                | 3    | 4    | 4    | 4    | 4    | 4    |
| 3  | Modul               | 7    | 7    | 7    | 7    | 7    | 7    |
| 4  | Prosiding           | 7    | 8    | 8    | 8    | 8    | 8    |
| 5  | Artikel Media Massa | 5    | 5    | 5    | 5    | 5    | 5    |
| 6  | Bahan Ajar          | 6    | 6    | 6    | 7    | 7    | 7    |
| 7  | HKI                 | 3    | 3    | 3    | 3    | 3    | 3    |
| 8  | Paten               | 0    | 0    | 0    | 0    | 0    | 0    |

**2.1. Roadmap Penelitian 2022 hingga 2027**

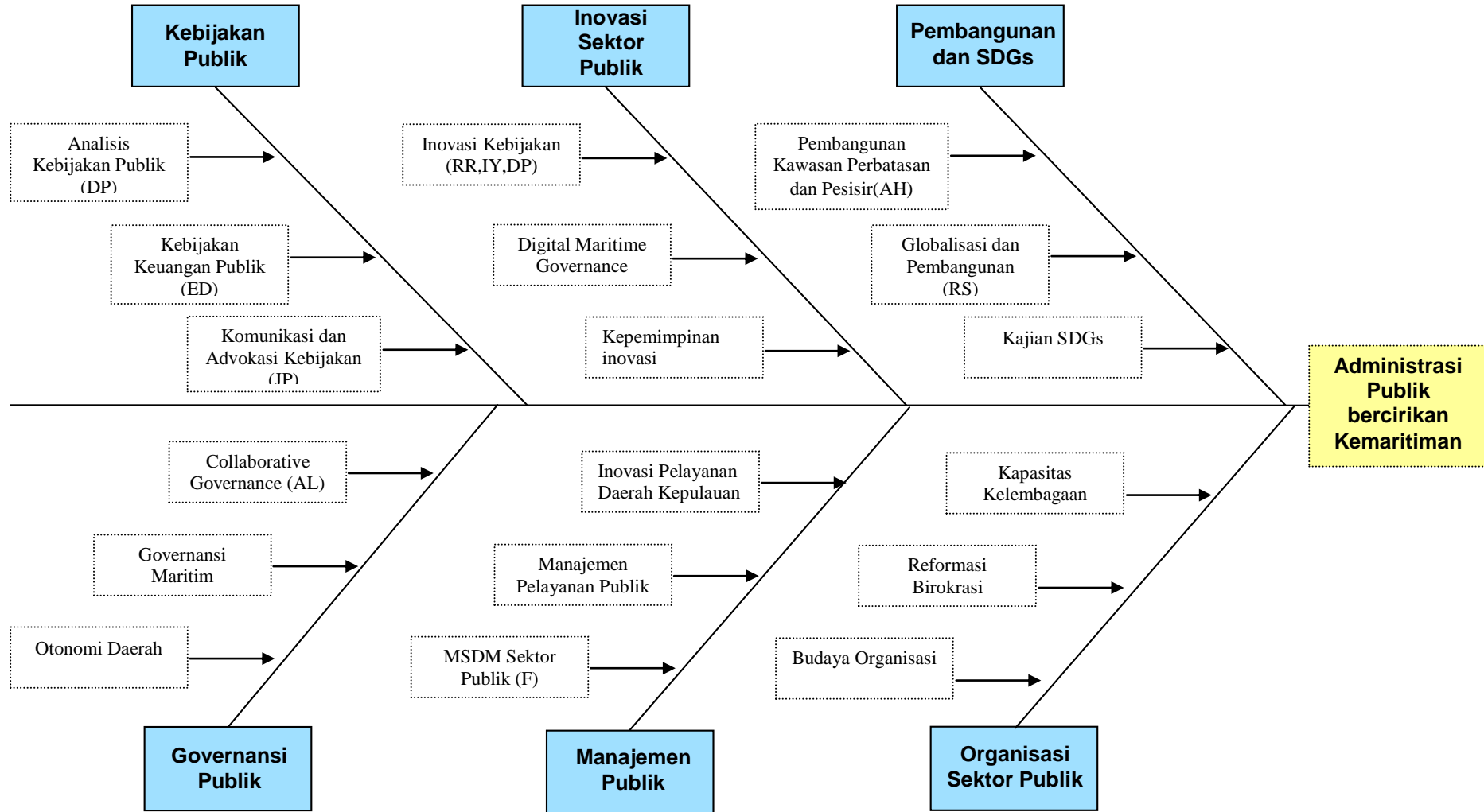

### BAB III

## PENENTUAN TOPIK PENGABDIAN KEPADA MASYARAKAT KEDEPAN

### 3.1. Uraian Topik Pengabdian Kepada Masyarakat

Silakan diuraikan dan jelaskan topik Pengabdian kepada Masyarakat yang akan dilakukan untuk jangka waktu 6 tahun ke depan.

### 3.2. Indikator Pelaksanaan

#### a. Rencana Pelibatan Pemerintah dan Swasta

Rencana Pengabdian kepada Masyarakat berdasarkan roadmap yang telah disusun dengan melibatkan perguruan tinggi lain sebagai berikut:

| No | Tahun     | Rencana Instansi Yang Terlibat  | Tema PkM   |
|----|-----------|---|--|
| 1  | 2022-2027 | Pemerintah daerah terkait tingkat Provinsi dan Kabupaten/Kota di Wilayah Kepulauan Riau | <ul style="list-style-type: none"><li>• Kebijakan Publik</li><li>• Manajemen Publik</li><li>• Inovasi Sektor Publik</li><li>• Governansi Publik</li><li>• Pembangunan dan SDGs</li><li>• Organisasi Publik</li></ul> |
| 2  | 2022-2027 | Pemerintahan Desa di wilayah Kepulauan Riau   | <ul style="list-style-type: none"><li>• Kebijakan Publik</li><li>• Manajemen Publik</li><li>• Inovasi Sektor Publik</li><li>• Governansi Publik</li><li>• Pembangunan dan SDGs</li><li>• Organisasi Publik</li></ul> |
| 3  | 2022-2027 | Kementerian/Lembaga Terkait   | <ul style="list-style-type: none"><li>• Kebijakan Publik</li><li>• Manajemen Publik</li><li>• Inovasi Sektor Publik</li><li>• Governansi Publik</li><li>• Pembangunan dan SDGs</li><li>• Organisasi Publik</li></ul> |

#### b. Rencana Pelibatan Perguruan Tinggi Lain

Rencana Pengabdian kepada Masyarakat berdasarkan roadmap yang telah disusun dengan melibatkan perguruan tinggi lain sebagai berikut:

| No | Tahun     | Rencana Perguruan Tinggi Yang Terlibat  | Tema PkM   | Jumlah Dosen Yang Terlibat   |
|----|-----------|---|--|------------------------------|
| 1  | 2022-2027 | Pelibatan perguruan tinggi lain akan dilakukan sesuai kerjasama yang telah dibangun | <ul style="list-style-type: none"><li>• Kebijakan Publik</li><li>• Manajemen Publik</li><li>• Inovasi Sektor</li></ul> | 3 Dosen tiap tema pengabdian |

|  |  |  |   |  |
|--|--|--|---|--|
|  |  | Fakultas dan beberapa perguruan tinggi lainnya yang belum dan akan di upayakan dapat melakukan riset bersama | Publik <ul style="list-style-type: none"> <li>• Governansi Publik</li> <li>• Pembangunan dan SDGs</li> <li>• Organisasi Publik</li> </ul> |  |
|--|--|--|---|--|

### c. Rencana Pelibatan Mahasiswa

Pelibatan mahasiswa dalam mendukung roadmap Pengabdian kepada Masyarakat yang telah dibuat dengan klasifikasi mahasiswa sebagai berikut:

| No | Tahun     | Rencana Mahasiswa Yang Terlibat   | Tema PkM  | Jumlah Mahasiswa                          | Semester |
|----|-----------|---|---|---|----------|
| 1  | 2022-2027 | mahasiswa Program studi ilmu administrasi negara lintas angkatan minimal 6 mahasiswa setiap pelaksanaan PKM | <ul style="list-style-type: none"> <li>• Kebijakan Publik</li> <li>• Manajemen Publik</li> <li>• Inovasi Sektor Publik</li> <li>• Governansi Publik</li> <li>• Pembangunan dan SDGs</li> <li>• Organisasi Publik</li> </ul> | 6 mahasiswa setiap pelaksanaan pengabdian | 4-7      |

### 3.3. Indikator Out Put

**Tabel 12.**  
Luaran Pengabdian kepada Masyarakat 2022-2027

| No | Luaran              | 2022 | 2023 | 2024 | 2025 | 2026 | 2027 |
|----|---------------------|------|------|------|------|------|------|
| 1  | Jurnal              | 5    | 5    | 6    | 6    | 6    | 6    |
| 2  | Modul               | 3    | 3    | 4    | 4    | 4    | 4    |
| 3  | Artikel Media Massa | 4    | 4    | 5    | 5    | 5    | 5    |
| 4  | Bahan Ajar          | 2    | 2    | 3    | 3    | 3    | 3    |

### 3.4. Bagan Rencana Induk Pengabdian kepada Masyarakat Program Studi

Jelaskan alur rencana Pengabdian kepada Masyarakat Program Studi mulai tahun 2022 hingga 2027 melalui sinkronisasi dengan hasil penelitian yang telah direncanakan menggunakan diagram berikut:

Gambar . Roadmap Pengabdian Kepada Masyarakat Prodi Ilmu Administrasi Negara

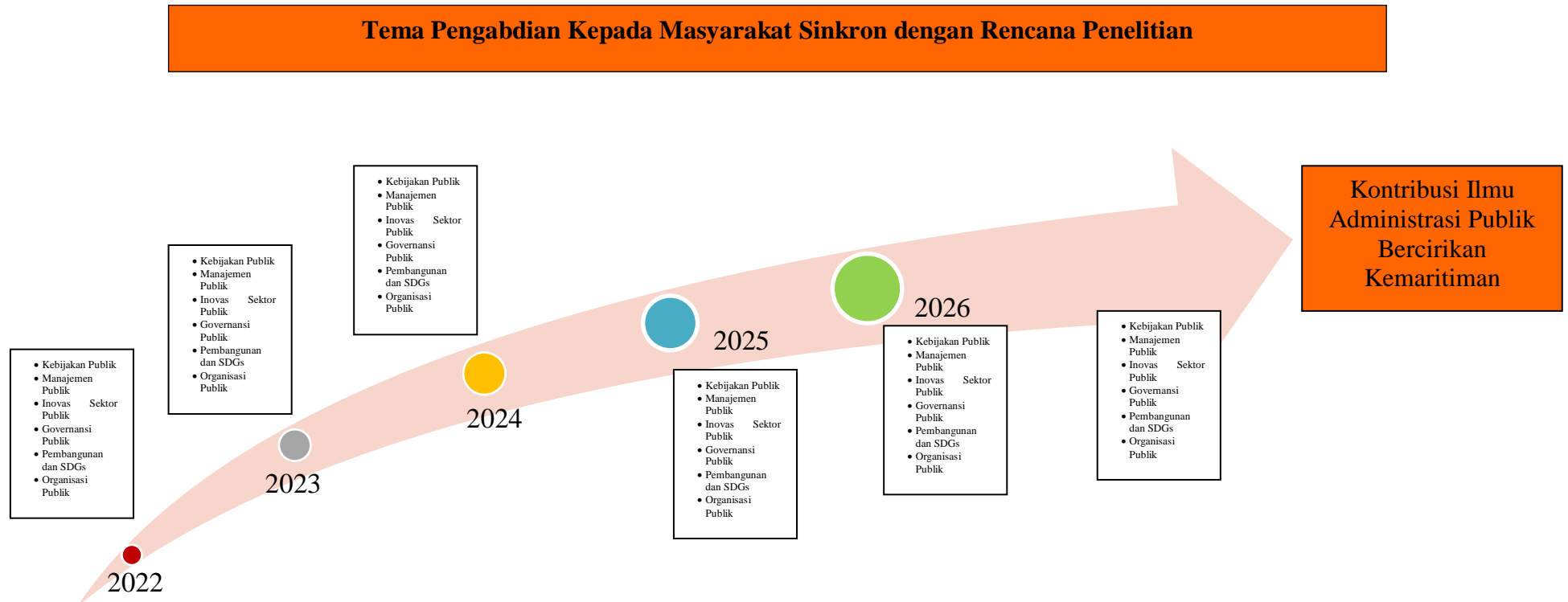

## BAB IV

### PEMBIAYAAN PENELITIAN DAN PENGABDIAN KEPADA MASYARAKAT

#### 4.1. Pembiayaan Penelitian

##### a. Riset Dasar

Silakan diuraikan dan sesuaikan rencana penelitian dasar yang telah Program Studi susun pada bab sebelumnya dengan dilengkapi anggaran kegiatan.

**Tabel 13.**  
Riset Dasar 2022-2023

| No | Judul  | Dana/Tahun Pelaksanaan |            |
|----|--|------------------------|------------|
|    |  | 2022                   | 2023       |
| 1  | Pemetaan isu strategis dan konflik kepentingan dalam pengelolaan wilayah pesisir (tragedy of the common, tragedy of enclosure) | 20.000.000             | 20.000.000 |
| 2  | Kajian potensi pariwisata desa pesisir   | 20.000.000             | 20.000.000 |
| 3  | Kajian Potensi UMKM desa pesisir   | 20.000.000             | 20.000.000 |
| 4  | Kajian SDM perencana dan Pengelola Keuangan Desa   | 20.000.000             | 20.000.000 |
| 5  | Kajian Perencanaan Penganggaran Reseponsif Gender Level Desa   | 20.000.000             | 20.000.000 |
| 6  | Kajian Potensi BUMDesa   | 20.000.000             | 20.000.000 |
| 7  | Jejaring Kebijakan Perikanan   | 20.000.000             | 20.000.000 |
| 8  | Tata Kelola Kebijakan Pembangunan Perbatasan   | 20.000.000             | 20.000.000 |
| 9  | Collaboarive Governance dalam upaya peningkatan Ekspor Wilayah Perbatasan  | 20.000.000             | 20.000.000 |
| 10 | Penilaian kinerja organisasi publik pada pemekaran provinsi baru pasca reformasi   | 20.000.000             | 20.000.000 |
| 11 | Governansi maritim   | 20.000.000             | 20.000.000 |
| 12 | Adopsi dan Difusi Kebijakan Perkotaan Daerah Kepulauan   | 20.000.000             | 20.000.000 |
| 13 | Formulasi Inovasi Kebijakan Perencanaan Smart City berbasis Daerah Kepulauan   | 20.000.000             | 20.000.000 |
| 14 | Pengembangan dan replikasi inovasi kebijakan perkotaan berbasis daerah kepulauan   | 20.000.000             | 20.000.000 |
| 15 | Pemetaan isu strategis dan konflik kepentingan dalam pengelolaan wilayah pesisir (tragedy of the common, tragedy of enclosure) | 20.000.000             | 20.000.000 |
| 16 | Pemetaan kewenangan antara pemerintah pusat dan daerah dalam pengelolaan wilayah pesisir                                       | 20.000.000             | 20.000.000 |
| 17 | Pemetaan sumber legitimasi dan proposisi nilai publik dalam kebijakan pengelolaan wilayah pesisir                              | 20.000.000             | 20.000.000 |
| 18 | Pemetaan kapasitas organisasi dalam kebijakan pengelolaan wilayah pesisir.   | 20.000.000             | 20.000.000 |
| 19 | Citizen Participation  | 20.000.000             | 20.000.000 |
| 20 | Citizen Characteristic   | 20.000.000             | 20.000.000 |

|    |   |            |            |
|----|---|------------|------------|
| 21 | Digital Maritime Governance   | 20.000.000 | 20.000.000 |
| 22 | Kepemimpinan Inovasi  | 20.000.000 | 20.000.000 |
| 23 | Inovasi Pelayanan Daerah Kepulauan  | 20.000.000 | 20.000.000 |
| 24 | Kajian Pelayanan Publik di Daerah Perbatasan dan Kawasan Pesisir  | 20.000.000 | 20.000.000 |
| 25 | Reformasi SDM Aparatur dalam Pelayanan Publik di Daerah Perbatasan dan Kawasan Pesisir                      | 20.000.000 | 20.000.000 |
| 26 | Kajian Manajemen Pelayanan Publik di Daerah Perbatasan dan Kawasan Pesisir                                  | 20.000.000 | 20.000.000 |
| 27 | Manajemen Kinerja Pelayanan Publik di Daerah Perbatasan dan Kawasan Pesisir                                 | 20.000.000 | 20.000.000 |
| 28 | Kajian Kapasitas kelembagaan sektor public  | 20.000.000 | 20.000.000 |
| 29 | Kajian kapasitas SDM sector public  | 20.000.000 | 20.000.000 |
| 30 | Public Service Service Motivation   | 20.000.000 | 20.000.000 |
| 31 | Talent Manajement   | 20.000.000 | 20.000.000 |
| 32 | Inovative behavior  | 20.000.000 | 20.000.000 |
| 33 | Identifikasi Permasalahan Pembangunan Daerah Provinsi Kepulauan Riau (terutama di Daerah Perbatasan)        | 20.000.000 | 20.000.000 |
| 34 | Pembangunan Kawasan Perbatasan dan Pesisir  | 20.000.000 | 20.000.000 |
| 35 | Penyusunan Kegiatan atau Program Pembangunan Daerah Provinsi Kepulauan Riau (terutama di Daerah Perbatasan) | 20.000.000 | 20.000.000 |
| 36 | Identifikasi Determinan Efektivitas Pembangunan Desa Pesisir di Wilayah Perbatasan                          | 20.000.000 | 20.000.000 |
| 37 | Identifikasi Determinan Pembangunan Desa Pesisir Wil. Perbatasan Implementatif                              | 20.000.000 | 20.000.000 |
| 38 | Batam Pertumbuhan Ekonomi Indonesia   | 20.000.000 | 20.000.000 |
| 39 | Strategi Otorita dan Pemko  | 20.000.000 | 20.000.000 |
| 40 | Metropolis VS Satelit   | 20.000.000 | 20.000.000 |
| 41 | Peta Satelit Wilayah Kepri  | 20.000.000 | 20.000.000 |
| 42 | Environmental policy, Environmental governance  | 20.000.000 | 20.000.000 |
| 43 | Kapasitas Kelembagaan   | 20.000.000 | 20.000.000 |
| 44 | Reformasi Birokrasi   | 20.000.000 | 20.000.000 |
| 45 | Budaya Organisasi   | 20.000.000 | 20.000.000 |

### b. Riset Terapan

Silakan diuraikan dan sesuaikan rencana penelitian Terapan yang telah Program Studi susun pada bab sebelumnya dengan dilengkapi anggaran kegiatan.

**Tabel 14.**  
Riset Terapan 2024-2025

| No | Judul  | Dana/Tahun Pelaksanaan |            |
|----|--|------------------------|------------|
|    |  | 2024                   | 2025       |
| 1  | Sinergitas kebijakan pengelolaan wilayah pesisir                           | 50.000.000             | 50.000.000 |
| 2  | Perumusan Kebijakan Perwujudan Tata Kelola Ekonomi-sosial daerah kepulauan | 50.000.000             | 50.000.000 |
| 3  | Analisis Penyertaan Modal Desa pada BUMDesa                                | 50.000.000             | 50.000.000 |
| 4  | Tatakelola Keuangan dan Aset BUMdesa                                       | 50.000.000             | 50.000.000 |

|    |   |            |            |
|----|---|------------|------------|
| 5  | kebijakan perikanan   | 50.000.000 | 50.000.000 |
| 6  | kebijakan perbatasan  | 50.000.000 | 50.000.000 |
| 7  | Tata Kelola Kolaboratif & Kebijakan Ekowisata   | 50.000.000 | 50.000.000 |
| 8  | Governansi Maritim  | 50.000.000 | 50.000.000 |
| 9  | Otonomi Daerah  | 50.000.000 | 50.000.000 |
| 10 | Integrasi Pengembangan Teknologi Informasi dan Layanan Publik di Daerah Kepulauan                                     | 50.000.000 | 50.000.000 |
| 11 | Difusi inovasi pelayanan public berbasis daerah kepulauan/maritime  | 50.000.000 | 50.000.000 |
| 12 | Pengembangan inovasi pelayanan public becirikan daerah kepulauan/maritim  | 50.000.000 | 50.000.000 |
| 13 | Sinergitas Kebijakan Pengelolaan Wilayah Pesisir  | 50.000.000 | 50.000.000 |
| 14 | Analisis Pengelolaan Wilayah Pesisir Berbasis Jejaring Kebijakan  | 50.000.000 | 50.000.000 |
| 15 | Perencanaan dan Penganggaran Responsif Terhadap Pengelolaan Pesisir   | 50.000.000 | 50.000.000 |
| 16 | Analisis Kinerja dan Kapasitas Organisasi dalam Pengelolaan Wilayah Pesisir   | 50.000.000 | 50.000.000 |
| 17 | Condition on Proses   | 50.000.000 | 50.000.000 |
| 18 | Value Conflicts   | 50.000.000 | 50.000.000 |
| 19 | Digital Maritime Governance   | 50.000.000 | 50.000.000 |
| 20 | Kepemimpinan Inovasi  | 50.000.000 | 50.000.000 |
| 21 | Inovasi Pelayanan Daerah Kepulauan  | 50.000.000 | 50.000.000 |
| 22 | Analisis Strategi dalam Pelayanan Publik di Daerah Perbatasan dan Kawasan Pesisir                                     | 50.000.000 | 50.000.000 |
| 23 | Penyusunan Kebijakan Pelayanan Publik di Daerah Perbatasan dan Kawasan Pesisir  | 50.000.000 | 50.000.000 |
| 24 | Kajian Teori Organisasi dan Birokrasi dalam Pelayanan Publik  | 50.000.000 | 50.000.000 |
| 25 | Tatakelola Pelayanan Publik dan Reformasi Birokrasi di Pemda  | 50.000.000 | 50.000.000 |
| 26 | perkembangan Manajemen Publik   | 50.000.000 | 50.000.000 |
| 27 | Peningkatan sektor Kewirausahaan ekonomi kreatif serta UMKM   | 50.000.000 | 50.000.000 |
| 28 | Modelling manajemen Publik Pembangunan Ekonomi-sosial pada Lingkungan wilayah pesisir                                 | 50.000.000 | 50.000.000 |
| 29 | Pelaksanaan Evaluasi Program dan Kegiatan Pembangunan Daerah Provinsi Kepulauan Riau (terutama di Daerah Perbatasan)  | 50.000.000 | 50.000.000 |
| 30 | Pelaksanaan Pelaporan Program dan Kegiatan Pembangunan Daerah Provinsi Kepulauan Riau (terutama di Daerah Perbatasan) | 50.000.000 | 50.000.000 |
| 31 | Model Tata Kelola Organisasi PEMDES dalam Pembangunan Partisipatif Desa Pesisir Wil. Perbatasan                       | 50.000.000 | 50.000.000 |
| 32 | Tata Kelola Kebijakan Pembangunan Desa Wil. Pesisir Perbatasan  | 50.000.000 | 50.000.000 |
| 33 | BATAM VS SINGAPURA  | 50.000.000 | 50.000.000 |
| 34 | Strategi Nasional   | 50.000.000 | 50.000.000 |

|    |                       |            |            |
|----|-----------------------|------------|------------|
| 35 | Satelit VS Metropolis | 50.000.000 | 50.000.000 |
| 36 | Peta Metropolis KEPRI | 50.000.000 | 50.000.000 |
| 37 | Climate Change        | 50.000.000 | 50.000.000 |
| 38 | Renewable energy      | 50.000.000 | 50.000.000 |
| 39 | Kapasitas Kelembagaan | 50.000.000 | 50.000.000 |
| 40 | Reformasi Birokrasi   | 50.000.000 | 50.000.000 |
| 41 | Budaya Organisasi     | 50.000.000 | 50.000.000 |

**c. Riset Pengembangan**

Silakan diuraikan dan sesuaikan rencana penelitian Pengembangan yang telah Program Studi disusun pada bab sebelumnya dengan dilengkapi anggaran

**Tabel 15.**  
Riset Pengembangan 2026-2027

| No | Judul   | Dana/Tahun Pelaksanaan |            |
|----|---|------------------------|------------|
|    |   | 2026                   | 2027       |
| 1  | kajian Inovasi Kebijakan Pengelolaan Wilayah Pesisir  | 75.000.000             | 75.000.000 |
| 2  | Model Tatakeloa PADes Berbasis Potensi Maritim  | 75.000.000             | 75.000.000 |
| 3  | Model Tatakelola PADes Berbasis BUMDes  | 75.000.000             | 75.000.000 |
| 4  | konsep Kebijakan Adaptif  | 75.000.000             | 75.000.000 |
| 5  | konsep Kebijakan Dinamis  | 75.000.000             | 75.000.000 |
| 6  | Modul Tata Kelola Kolaboratif & Kebijakan Ekowisata   | 75.000.000             | 75.000.000 |
| 7  | Governansi Maritim  | 75.000.000             | 75.000.000 |
| 8  | Otonomi Daerah  | 75.000.000             | 75.000.000 |
| 9  | Penyusunan roadmap strategi kebijakan maritime dalam penguatan inovasi daerah kepulauan   | 75.000.000             | 75.000.000 |
| 10 | Penguatan dan pengembangan model inovasi kebijakan maritime di daerah kepulauan   | 75.000.000             | 75.000.000 |
| 11 | Difusi dan evaluasi inovasi kebijakan maritim menuju poros maritim dunia  | 75.000.000             | 75.000.000 |
| 12 | Inovasi Kebijakan Pengelolaan Wilayah Pesisir   | 75.000.000             | 75.000.000 |
| 13 | Model Tata Kelola Pesisir (Coastal Governance)  | 75.000.000             | 75.000.000 |
| 14 | Model Evaluasi Kebijakan Pengelolaan Wilayah Pesisir  | 75.000.000             | 75.000.000 |
| 15 | Instrument Kebijakan untuk Peningkatan Kapasitas Organisasi Pengelolaan Wilayah Pesisir   | 75.000.000             | 75.000.000 |
| 16 | mengelaborasi modelmodel co production yang sudah mapan untuk menyempurnakan model yang dirancang sehingga mampu menjawab kebutuhan pengembangan smart city | 75.000.000             | 75.000.000 |
| 17 | Digital Maritime Governance   | 75.000.000             | 75.000.000 |
| 18 | Kepemimpinan Inovasi  | 75.000.000             | 75.000.000 |
| 19 | Inovasi Pelayanan Daerah Kepulauan  | 75.000.000             | 75.000.000 |
| 20 | Model Inovasi Pelayanan Publik di Daerah Perbatasan dan Kawasan Pesisir   | 75.000.000             | 75.000.000 |

|    |  |            |            |
|----|--|------------|------------|
| 21 | Model Governansi dalam Penyusunan Inovasi Pelayanan Publik di Daerah Perbatasan dan Kawasan Pesisir  | 75.000.000 | 75.000.000 |
| 22 | Model Penguatan Kapasitas kelembagaan serta Model Penguatan Kapasitas SDM aparatur di Pemerintah daerah serta UMKM yang ada di Provinsi Kepulauan Riau | 75.000.000 | 75.000.000 |
| 23 | Pengelolaan Hasil Evaluasi Pembangunan Daerah Provinsi Kepulauan Riau (terutama di Daerah Perbatasan)  | 75.000.000 | 75.000.000 |
| 24 | Kontribusi dalam Perencanaan Regulasi Sosial-Ekonomi Lingkungan Maritim yang Berkelanjutan dan Berorientasikan Regional Asia Tenggara                  | 75.000.000 | 75.000.000 |
| 25 | Konstruksi Pembangunan Desa Wilayah Pesisir Perbatasan secara sustainable dan efektif  | 75.000.000 | 75.000.000 |
| 26 | Nilai- nilai Harmonisasi dan Demokratisasi Desa Membangun Wil. Perbatasan  | 75.000.000 | 75.000.000 |
| 27 | Penyusunan Hasil Evaluasi dan Laporan Pembangunan Daerah Provinsi Kepulauan Riau (terutama di Daerah Perbatasan)                                       | 75.000.000 | 75.000.000 |
| 28 | Evaluasi Rekayasa Sosial Pembangunan Sosial-ekonomi di wilayah pesisir yang Berkelanjutan  | 75.000.000 | 75.000.000 |
| 29 | Model Pembangunan Batam  | 75.000.000 | 75.000.000 |
| 30 | Model Pembangunan Wilayah KEPRI  | 75.000.000 | 75.000.000 |
| 31 | Ketahanan Pangan Kawasan Pesisir dan Perbatasan  | 75.000.000 | 75.000.000 |
| 32 | Pengelolaan Marine Protected Area  | 75.000.000 | 75.000.000 |
| 33 | Kapasitas Kelembagaan  | 75.000.000 | 75.000.000 |
| 34 | Reformasi Birokrasi  | 75.000.000 | 75.000.000 |
| 35 | Budaya Organisasi  | 75.000.000 | 75.000.000 |

## 4.2. Pembiayaan Pengabdian Kepada Masyarakat

### a. Tahun Pertama dan Tahun Kedua

Silakan diuraikan dan disesuaikan rencana Pengabdian kepada Masyarakat yang telah Program Studi susun pada bab sebelumnya dengan dilengkapi anggaran kegiatan untuk Tahun Pertama dan Tahun Kedua.

**Tabel 16.**

Pengabdian Kepada Masyarakat Tahun Pertama dan Tahun Kedua

| No | Judul                          | Dana/Tahun Pelaksanaan |             |
|----|--------------------------------|------------------------|-------------|
|    |                                | 2022                   | 2023        |
| 1  | Tema PKM Kebijakan Publik      | 150.000.000            | 150.000.000 |
| 2  | Tema PKM Manajemen Publik      |                        |             |
| 3  | Tema PKM Inovasi Sektor Publik |                        |             |
| 4  | Tema PKM Governansi Publik     |                        |             |
| 5  | Tema PKM Pembangunan dan SDGs  |                        |             |
| 6  | Tema PKM Organisasi Publik     |                        |             |

**b. Tahun Ketiga dan Tahun Keempat**

Silakan diuraikan dan disesuaikan rencana Pengabdian kepada Masyarakat yang telah Program Studi susun pada bab sebelumnya dengan dilengkapi anggaran kegiatan

**Tabel 17**  
Pengabdian Kepada Masyarakat Tahun Ketiga dan Tahun Keempat

| No | Judul                          | Dana/Tahun Pelaksanaan |             |
|----|--------------------------------|------------------------|-------------|
|    |                                | 2024                   | 2025        |
| 1  | Tema PKM Kebijakan Publik      | 150.000.000            | 150.000.000 |
| 2  | Tema PKM Manajemen Publik      |                        |             |
| 3  | Tema PKM Inovasi Sektor Publik |                        |             |
| 4  | Tema PKM Governansi Publik     |                        |             |
| 5  | Tema PKM Pembangunan dan SDGs  |                        |             |
| 6  | Tema PKM Organisasi Publik     |                        |             |

**c. Tahun Kelima dan Tahun Keenam**

Silakan diuraikan dan disesuaikan rencana Pengabdian kepada Masyarakat yang telah Program Studi susun pada bab sebelumnya dengan dilengkapi anggaran kegiatan.

**Tabel 18**  
Pengabdian Kepada Masyarakat Tahun Kelima dan Tahun Keenam

| No | Judul                          | Dana/Tahun Pelaksanaan |             |
|----|--------------------------------|------------------------|-------------|
|    |                                | 2026                   | 2027        |
| 1  | Tema PKM Kebijakan Publik      | 150.000.000            | 150.000.000 |
| 2  | Tema PKM Manajemen Publik      |                        |             |
| 3  | Tema PKM Inovasi Sektor Publik |                        |             |
| 4  | Tema PKM Governansi Publik     |                        |             |
| 5  | Tema PKM Pembangunan dan SDGs  |                        |             |
| 6  | Tema PKM Organisasi Publik     |                        |             |

## BAB V

### RENCANA TEMA PENELITIAN MAHASISWA

Silakan disusun dan diuraikan tema-tema penelitian mahasiswa guna tugas akhir/skripsi yang akan dilakukan oleh mahasiswa sesuai dengan keahlian/kepakaran dosen-dosen Program Studi serta Rencana Induk Penelitian Program Studi yang telah disusun.

| No | Tema Penelitian Mahasiswa   |   |   |   |   |   |
|----|---|---|---|---|---|---|
|    | 2022  | 2023  | 2024  | 2025  | 2026  | 2027  |
| 1. | <ul style="list-style-type: none"> <li>• Kebijakan Publik</li> <li>• Manajemen Publik</li> <li>• Inovasi Sektor Publik</li> <li>• Governansi Publik</li> <li>• Pembangunan dan SDGs</li> <li>• Organisasi Publik</li> </ul> | <ul style="list-style-type: none"> <li>• Kebijakan Publik</li> <li>• Manajemen Publik</li> <li>• Inovasi Sektor Publik</li> <li>• Governansi Publik</li> <li>• Pembangunan dan SDGs</li> <li>• Organisasi Publik</li> </ul> | <ul style="list-style-type: none"> <li>• Kebijakan Publik</li> <li>• Manajemen Publik</li> <li>• Inovasi Sektor Publik</li> <li>• Governansi Publik</li> <li>• Pembangunan dan SDGs</li> <li>• Organisasi Publik</li> </ul> | <ul style="list-style-type: none"> <li>• Kebijakan Publik</li> <li>• Manajemen Publik</li> <li>• Inovasi Sektor Publik</li> <li>• Governansi Publik</li> <li>• Pembangunan dan SDGs</li> <li>• Organisasi Publik</li> </ul> | <ul style="list-style-type: none"> <li>• Kebijakan Publik</li> <li>• Manajemen Publik</li> <li>• Inovasi Sektor Publik</li> <li>• Governansi Publik</li> <li>• Pembangunan dan SDGs</li> <li>• Organisasi Publik</li> </ul> | <ul style="list-style-type: none"> <li>• Kebijakan Publik</li> <li>• Manajemen Publik</li> <li>• Inovasi Sektor Publik</li> <li>• Governansi Publik</li> <li>• Pembangunan dan SDGs</li> <li>• Organisasi Publik</li> </ul> |

## BAB VI PENUTUP

Demikian Rencana Induk Penelitian dan Pengabdian Kepada Masyarakat ini dibuat dengan target pencapaian pelaksanaan selama tahun 2022-2027 dengan ringkasan sebagaimana disajikan dalam ringkasan dibawah ini:

| No | Program Studi            | Fokus Kajian                                     | Topik Penelitian  | Output Penelitian   | Topik Pengabdian  | Output Pengabdian  | Tahun     |
|----|--------------------------|--|---|---|---|--|-----------|
| 1  | Ilmu Administrasi Negara | Administrasi Publik<br>Bercirikan<br>Kemaritiman | <ul style="list-style-type: none"> <li>• Kebijakan Publik</li> <li>• Manajemen Publik</li> <li>• Inovasi Sektor Publik</li> <li>• Governansi Publik</li> <li>• Pembangunan dan SDGs</li> <li>• Organisasi Publik</li> </ul> | Jurnal<br>Buku<br>Modul<br>Prosiding<br>Artikel<br>Media<br>Massa<br>Bahan<br>Ajar<br>HKI | <ul style="list-style-type: none"> <li>• Kebijakan Publik</li> <li>• Manajemen Publik</li> <li>• Inovasi Sektor Publik</li> <li>• Governansi Publik</li> <li>• Pembangunan dan SDGs</li> <li>• Organisasi Publik</li> </ul> | Jurnal<br>Modul<br>Artikel<br>Media<br>Massa<br>Bahan Ajar | 2022-2027 |

Ketua Program Studi  
Ilmu Administrasi Negara,

dto

Edison, S.AP., MPA  
NIP. 198612302014041001